

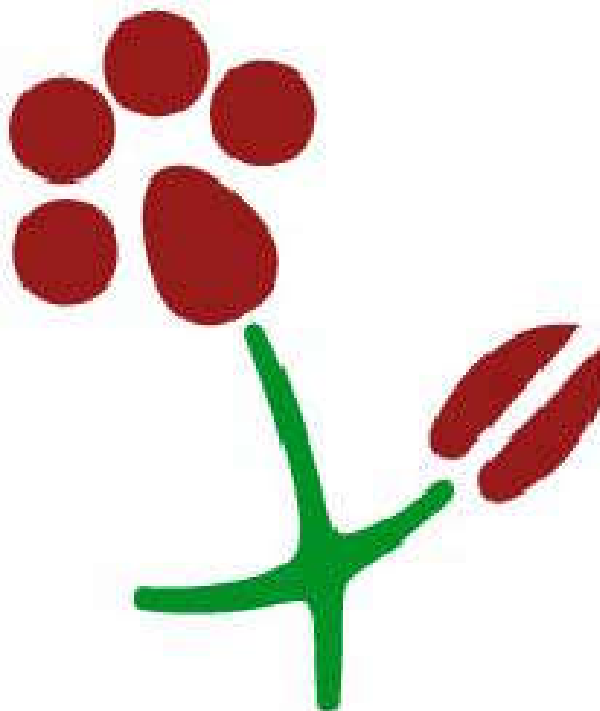

RISERVA NATURALE MONTE RUFENO	DICHIARAZIONE AMBIENTALE AGGIORNAMENTO N.1				
	Regolamento CE/761/2001 (EMAS)				
	REVISIONE	01	DATA	30/06/07	PAG. 1 DI 35



**RISERVA NATURALE MONTE RUFENO
DICHIARAZIONE AMBIENTALE
AGGIORNAMENTO N.1
al 30.06.2007**



RISERVA NATURALE MONTE RUFENO	DICHIARAZIONE AMBIENTALE AGGIORNAMENTO N.1				
	Regolamento CE/761/2001 (EMAS)				
	REVISIONE	01	DATA	30/06/07	PAG. 2 DI 35

Nella seguente relazione vengono riportati gli aggiornamenti alla Dichiarazione Ambientale della Riserva Naturale Monte Rufeno al mese di giugno 2007 per i seguenti capitoli:

3. LA RISERVA NATURALE MONTE RUFENO

3.1 La struttura organizzativa

5. LE ATTIVITA' DELLA RISERVA

5.1 Pianificazione e programmazione

5.1.1 Piano della Riserva

5.2 Attuazione degli interventi previsti dagli strumenti di pianificazione

5.2.1.1 Gestione del patrimonio immobiliare

5.2.1.2 Gestione delle infrastrutture

5.2.2.3 Attuazione dei Piani di Gestione dei SIC e ZPS

5.3 Sorveglianza e monitoraggio

5.6 Organizzazione di iniziative di formazione e sensibilizzazione

5.6.1 Educazione e formazione ambientale

5.7 Promozione e sviluppo sostenibile

5.7.1 Natura in Campo

5.7.3 Promozione di prodotti tipici locali

5.7.4 Servizi turistici e culturali

5.7.6 Acquisti verdi

6. IL SISTEMA DI GESTIONE AMBIENTALE

6.1 La politica ambientale

8. OBIETTIVI E TRAGUARDI

Obiettivo 1: Coinvolgimento e sensibilizzazione di soggetti terzi

Obiettivo 2: Promozione del turismo sociale attraverso il restauro e la gestione pubblica del patrimonio edilizio

Obiettivo 3: Promozione, organizzazione e valorizzazione delle attività produttive non in contrasto con le finalità di conservazione dell'ambiente naturale

Obiettivo 4: Ripristino e tutela dell'ecosistema nelle sue componenti biotiche e abiotiche

APPENDICI

A. La normativa ambientale di riferimento

B. Glossario e Unità di misura

C. Dati riguardanti la salute e la sicurezza del personale

D. Nome e numero di accreditamento del verificatore ambientale e data della convalida

NOTA: le parti aggiunte e/o modificate all'interno di tabelle già esistenti nella Dichiarazione Ambientale sono state evidenziate con sottolineatura.



RISERVA NATURALE MONTE RUFENO	DICHIARAZIONE AMBIENTALE AGGIORNAMENTO N.1				
	Regolamento CE/761/2001 (EMAS)				
	REVISIONE	01	DATA	30/06/07	PAG. 3 DI 35

3.1 La struttura organizzativa

L'Ente Gestore della Riserva fornisce gli indirizzi politici, mentre il Direttore sovrintende agli aspetti tecnici della gestione. Il rappresentante legale dell'Ente Gestore è il Sindaco del Comune di Acquapendente. I requisiti dei diversi profili professionali sono stabiliti dalla Determinazione n.526 del 19 giugno 2002. L'organigramma della Riserva si articola conformemente alle linee guida per la gestione del personale delle aree protette approvate dalla Regione Lazio¹. Di seguito viene riportato l'organigramma vigente:

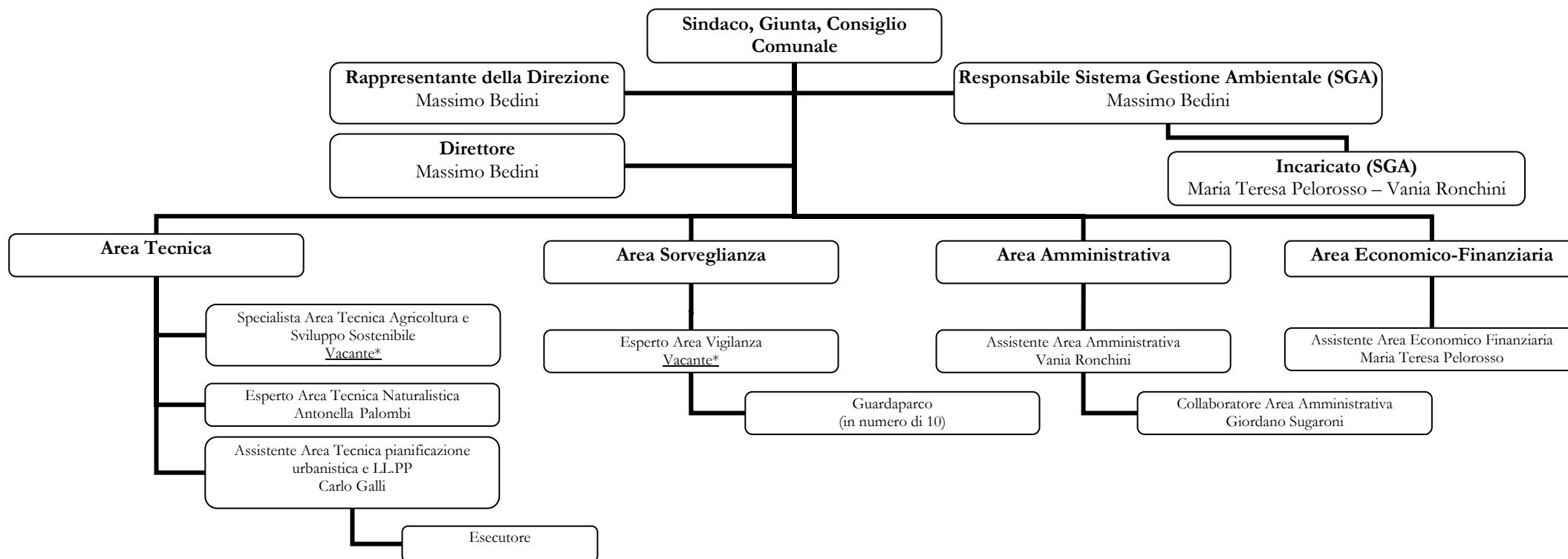

¹ D.G.R. 646 del 19 luglio 2005 "Direttive per l'organizzazione interna dei settori e dei servizi del personale del ruolo unico regionale e delle aree naturali protette istituite dalla Regione Lazio e dall'ARP"

* Le funzioni sono temporaneamente svolte dal Direttore



RISERVA NATURALE MONTE RUFENO	DICHIARAZIONE AMBIENTALE AGGIORNAMENTO N.1				
	Regolamento CE/761/2001 (EMAS)				
	REVISIONE	01	DATA	30/06/07	PAG. 4 DI 35

5. LE ATTIVITA' DELLA RISERVA

5.2 Attuazione degli interventi previsti dagli strumenti di pianificazione

5.2.1.1 Piano della Riserva

Il piano della Riserva è stato pubblicato dalla Regione Lazio per 40 giorni consecutivi, a partire dal 25 gennaio 2007. I seguenti soggetti hanno fatto pervenire osservazioni al piano pubblicato:

- Associazione Culturale "Il Ginepro"
- Associazione culturale ambientalista "Pro Montibus"
- Consiglio di frazione Trevinano
- Associazione Pro-Loco di Trevinano
- Riserva Naturale Monte Rufeno
- Associazione Federcaccia Castel Viscardo
- Maarten George Stegwee

Le osservazioni sollevate hanno quale oggetto preminente la istituzione delle zone contigue in relazione alla loro imposizione di limitazioni d'uso rispetto ad interessi specifici ed ai loro criteri di determinazione. Oltre ciò la stessa Riserva Naturale Monte Rufeno ha sollevato una serie di osservazioni aventi per oggetto specifiche indicazioni su perimetrazioni indicate nelle tavole di piano e su specifiche parti del regolamento dello stesso.

La RNMR ha avviato le procedure atte alle controdeduzioni inerenti le osservazioni pervenute.

5.2.1.1 Gestione del patrimonio immobiliare

Gli uffici dell'area sorveglianza sono stati trasferiti presso dei locali, in regime affittuario, situati in località Ponte Gregoriano (zona artigianale). Il casale Podernovo è stato affidato alla G.V. Consulting per l'espletamento di servizi socio-sanitari. Di seguito viene riportata la situazione di stato di conformità normativa del patrimonio immobiliare in uso alla Riserva Naturale Monte Rufeno.

Tabella 5.2.1.1-5 – Patrimonio immobiliare – Conformità normativa

Denominazione	Certificato di agibilità	Certificato Prevenzione Incendi	Autorizzazione allo scarico	Comunicazione per emissione poco significativa
Casale Palombaro e annessi	Ottenuto	Parere favorevole	Ottenuta	Non applicabile
Casale Monaldesca	Ottenuto	Parere favorevole	Ottenuta	Effettuata
Casale Tigna e annessi	Ottenuto	Parere favorevole	Ottenuta	Effettuata
Casale Felceto e annessi	Ottenuto	Parere favorevole	Ottenuta	Non applicabile
Casale Sambucheto	Ottenuto	Richiesto (D.P.R.214/2006)	Ottenuta	Effettuata
Casale S. Antonio	Ottenuto	Parere favorevole	Ottenuta	Non applicabile
Casale Giardino	Ottenuto	Parere favorevole	Ottenuta	Non applicabile
Casotto Vitabbieti	Ottenuto	Non applicabile	Ottenuta	Non applicabile



RISERVA NATURALE MONTE RUFENO	DICHIARAZIONE AMBIENTALE AGGIORNAMENTO N.1				
	Regolamento CE/761/2001 (EMAS)				
	REVISIONE	01	DATA	30/06/07	PAG. 5 DI 35

<u>Sede Guardiola Parco Ponte Gregoriano</u>	<u>Ottenuto</u>	<u>Richiesto (nuova procedura)</u>	Ottenuta	Non applicabile
<u>Casale Podernovo</u>	<u>Ottenuto</u>	<u>Richiesto (nuova procedura)</u>	Ottenuta	Non applicabile

*Fonte: Riserva Naturale Monte Rufeno
Area Tecnica*

Nello schema di convenzione per la gestione dei casali, approvato dal C.C. di Acquapendente, ed in corso di approvazione da parte della Regione, conformemente al comma 3 art.528 del Regolamento regionale n.1 del 06/09/2002, è previsto che il gestore dovrà fornire alla RNMR tutti i dati rilevanti ai fini della gestione ambientale.

La Riserva Naturale Monte Rufeno, nell'ottica della conservazione e manutenzione delle proprie strutture e del miglioramento dell'offerta ricettiva, ha in corso di realizzazione le seguenti opere sul patrimonio immobiliare:

Tabella 5.2.1.1.7 – Manutenzione patrimonio immobiliare, stato di avanzamento dei lavori

Progetto	Importo iniziale €	Importo contrattuale €	Stato di avanzamento	Importo €	Grado di completamento %
Adeguamento casale Tigna	100.395,00	72.257,81	Liquidato I° SAL	51.680,78	71,52
Ristrutturazione convento S.Francesco	700.000,00	463.008,52	Liquidato I° SAL	69.034,39	14,91
Completamento "Oasi astronomica"	265.000,00	77.407,65 (lavori) 111.360 (Telescopio)	Liquidato I° SAL per i lavori ed effettuato ordine per telescopio	21.812,18	28,17 (lavori)
Costruzione magazzini interrati "Monaldesca"	105.000,00	79.491,55	Liquidato II° SAL	67.752,16	85,23
Realizzazione percorso non vedenti	590.798,00	409.351,03	Liquidato I° SAL	45.454,55	11,10
Realizzazione Eco-Alberghi	642.240,00	444.116,09	Liquidato I° SAL ecoalbergo Via Roma Rendicontato con determinazione dirigenziale n.649 del 02/09/2006	63.400,00	14,28
Bonifica e sistemazione Cava del Bianchi					

*Fonte: Riserva Naturale Monte Rufeno
Area Tecnica*

Al fine di esercitare un controllo ed attuare un coinvolgimento dei soggetti terzi, gestori delle strutture ricettive, ha inoltre avviato un programma di monitoraggio sui consumi e sulle presenze rilevate. Di seguito vengono riportati i dati censiti:

Tabella 5.2.1.1.8 – Consumi di Gpl presso le strutture ricettive, quantità in litri

Data di acquisto	Monaldesca	Palombaro	Tigna	Sambucheto	Sant'Antonio
02/02/2006	2.250				
24/03/2006		1.400			
27/03/2006			1.300		
27/03/2006	800				
11/04/2006			2.250		
11/04/2006	800				
05/05/2006				1.450	
21/06/2006	2.100				



RISERVA NATURALE MONTE RUFENO	DICHIARAZIONE AMBIENTALE AGGIORNAMENTO N.1				
	Regolamento CE/761/2001 (EMAS)				
	REVISIONE	01	DATA	30/06/07	PAG. 6 DI 35

Data di acquisto	Monaldesca	Palombaro	Tigna	Sambucheto	Sant'Antonio
28/08/2006			2.000		
27/10/2006		1.300			
22/12/2006					800
Totali	5.950	2.700	5.550	1.450	800

*Fonte: Riserva Naturale Monte Rufeno
Area Tecnica*

Tabella 5.2.1.1.9. – Consumi di acqua presso le strutture ricettive, quantità in metri cubi

Data di lettura	Monaldesca	Palombaro ²	Tigna	Sambucheto ³	Sant'Antonio ⁴
21/02/2006	5.238				
23/02/2006			2.560		
2006					20
18/01/2007	6.664		3121		
Totali consumi 2006	1.426		561		20

*Fonte: Riserva Naturale Monte Rufeno
Area Tecnica*

Tabella 5.2.1.1.10 – Presenze rilevate presso le strutture ricettive, anno 2006

Presenze	Monaldesca	Palombaro	Tigna	Sambucheto	Sant'Antonio
Gennaio	88	70	78	72	20
Febbraio	72	35	-	-	-
Marzo	71	41	94	-	-
Aprile	167	128	392	112	114
Maggio	86	22	243	283	88
Giugno	189	85	339	192	42
Luglio	158	139	429	648	94
Agosto	248	220	442	208	94
Settembre	189	20	401	128	62
Ottobre	104	40	62	32	-
Novembre	90	28	-	32	-
Dicembre	87	89	162	160	48
Totali	1.549	917	2.642	1.867	562

Fonte: Cooperativa "Radici"

Dai precedenti rilevamenti è possibile determinare un indicatore dal rapporto consumi-presenze per ogni singola struttura, al fine di individuare il consumo medio pro-capite, di seguito riportato:

Tabella 5.2.1.1.11 – Consumi pro-capite, anno 2006

	Monaldesca	Palombaro	Tigna	Sambucheto	Sant'Antonio
Totali presenze	2.466		2.642	1.867	562
Consumo pro-capite Gpl	3,84	2,94	2,10	0,78	1,42
Consumo pro-capite Acqua	3,51		3,46		0,04

Fonte: Elaborazione dati della Riserva Naturale Monte Rufeno

² Il casale Palombaro è fornito della stessa utenza del casale Monaldesca

³ Dati non censibili

⁴ I consumi riportati sono relativi a tutto il 2006



RISERVA NATURALE MONTE RUFENO	DICHIARAZIONE AMBIENTALE AGGIORNAMENTO N.1				
	Regolamento CE/761/2001 (EMAS)				
	REVISIONE	01	DATA	30/06/07	PAG. 7 DI 35

Area Tecnica

5.2.1.2 Gestione delle infrastrutture

I percorsi ciclabili della Riserva Naturale Monte Rufeno sono stati oggetto di ridenominazione secondo la seguente tabella:

Tabella 5.2.1.2-2 – Ridenominazione percorsi ciclabili

Vecchia denominazione	Nuova denominazione
MB.1 Circuito settentrionale	Girardengo
MB.2 Circuito centro-occidentale	Bartali
MB.3 Circuito occidentale	Coppi

Il circuito denominato Bartali è stato, inoltre, inserito nel circuito nazionale dei percorsi FIASP.

5.2.2.3 Attuazione dei Piani di Gestione dei SIC e ZPS

Di seguito vengono riportate delle tabelle riepilogative degli interventi eseguiti e degli incarichi affidati dalla Riserva Naturale Monte Rufeno, in attuazione degli strumenti di pianificazione, nel triennio 2004-2006:

Tabella 5.2.2.3-2 – Interventi eseguiti ed incarichi affidati dalla Riserva Naturale Monte Rufeno, anno 2004

Anno 2004

Interventi eseguiti ed incarichi affidati	Stato Avanzamento	Incarichi	Stato Avanzamento
Ripristino di habitat stagnatili nei SIC e ZPS	In corso	Certificazione FSC	Concluso
Ripristino praterie nei SIC e ZPS	Concluso	Collaudo statico Casale Marzapalo	Concluso
Realizzazione sentiero salute	Concluso	Sportello agricoltura biologica	Concluso
Manutenzione sentieri la fonte e il fossatello	<u>Concluso</u>	Corso di olivicoltura	Concluso
Recupero ambientale ex Cava del bianchi	Concluso	Studio sui chiroterri	Concluso
Acquisto ex scuola rurale monacaro	Concluso		
Certificazione ambientale UNI EN ISO 14001 e registrazione EMAS	<u>Concluso</u>		

Totale numero interventi eseguiti: 7

Totale incarichi affidati: 5

Fonte: Riserva Naturale Monte Rufeno – Area Economico Finanziaria



RISERVA NATURALE MONTE RUFENO	DICHIARAZIONE AMBIENTALE AGGIORNAMENTO N.1				
	Regolamento CE/761/2001 (EMAS)				
	REVISIONE	01	DATA	30/06/07	PAG. 8 DI 35

Tabella 5.2.2.3-2 – Interventi eseguiti ed incarichi affidati dalla Riserva Naturale Monte Rufeno, anno 2006

Anno 2006

Interventi eseguiti ed incarichi affidati	Stato Avanzamento	Incarichi	Stato Avanzamento
Realizzazione magazzini interrati Casale Monaldesca	In corso	Progettazione ristrutturazione ex scuola rurale con tecniche di bioarchitettura	In corso
Ristrutturazione immobile per sede Riserva	In corso	Rilievi planimetrici Riserva	<u>Concluso</u>
Realizzazione ecoalberghi	In corso	Variazioni catastali	<u>Concluso</u>
Completamento oasi astronomica	In corso		
Eliminazione barriere architettoniche per non vedenti giardino botanico	In corso		
Realizzazioni impianti fotovoltaici	In corso		
Realizzazione centro trasformazione prodotti biologici	In corso		
Adeguamento casale Tigna	In corso		
Totale numero interventi eseguiti: 8		Totale incarichi affidati: 3	

Fonte: Riserva Naturale Monte Rufeno – Area Economico Finanziaria

5.3 Sorveglianza e monitoraggio

La Riserva Naturale Monte Rufeno, avvalendosi delle specifiche competenze dell'Area Tecnica e dei guardaparco, attua specifici programmi di monitoraggio, sia su richiesta della Regione Lazio in attuazione di programmi mirati, sia su propria iniziativa.

Di seguito viene riportato il programma delle attività per il periodo 2006-2007, svolte o da svolgere, in tale ambito:

- Monitoraggio chiroterti
- Monitoraggio anfibi
- Monitoraggio testuggine palustre
- Monitoraggio serpenti
- Monitoraggio rapaci diurni
- Monitoraggio carnivori e istrice
- Monitoraggio avifauna acquatica
- Monitoraggio gambero di fiume
- Monitoraggio invertebrati terrestri
- Monitoraggio habitat delle trosce
- Monitoraggio di versanti, valloni e ghiaioni del *Tilio-acerion*
- Monitoraggio floristico



RISERVA NATURALE MONTE RUFENO	DICHIARAZIONE AMBIENTALE AGGIORNAMENTO N.1				
	Regolamento CE/761/2001 (EMAS)				
	REVISIONE	01	DATA	30/06/07	PAG. 9 DI 35



Figura 5.3-1 – Troscia con fioritura di erba scopina (*Hottonia palustris*)
Foto: Moica Piazzai



Figura 5.3-2 – Testuggine d'acqua (*Emys orbicularis*)
Foto: Moica Piazzai

Oltre ciò, la Riserva Naturale Monte Rufeno, mediante il suo personale, attua una continua campagna di rilievo sulle componenti faunistiche e floristico-vegetazionali. Al fine di ottimizzare la gestione dei dati e di renderli disponibili, quali dati di input, all'interno dei processi decisionali, la Riserva Naturale Monte Rufeno ha avviato una procedura di acquisizione e informatizzazione dei rilievi finalizzata alla costituzione di una banca dati georeferenziata dello storico dei dati acquisiti e di quelli in lavorazione. Per il I semestre 2007 i dati acquisiti sono:

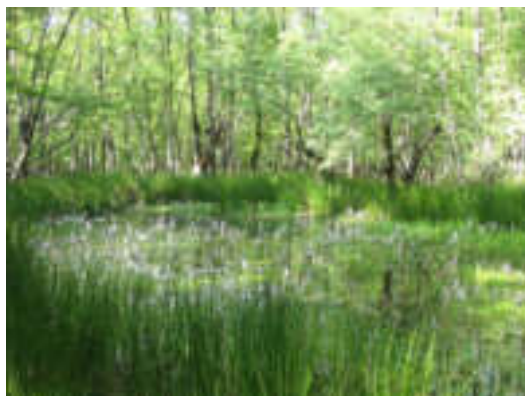
Tabella 5.3-1 – Rilievi faunistici e floristico – vegetazionali, I semestre 2007

Classe di dati	Numero di rilievi
Fauna	179
Flora e Vegetazione	30

Fonte: Banca Dati georeferenziata dei rilievi faunistici e floristico vegetazionali della Riserva Naturale Monte Rufeno

Tabella 5.3-2 – Rilievi faunistici, segnalazioni per taxa, I semestre 2007

Taxa	Numero di rilievi
Mammiferi	74
Uccelli	95
Rettili	4
Anfibi	6
Invertebrati	0

Fonte: Banca Dati georeferenziata dei rilievi faunistici e floristico vegetazionali della Riserva Naturale Monte Rufeno

Tabella 5.3-3 – Rilievi faunistici, segnalazioni per anno, fino al I semestre 2007

Anno	Numero di rilievi
1992	1
1994	5
1995	181
1996	388
1997	116
1999	2
2000	1
2003	15
2004	169
2005	135
2006	37
2007 (I semestre)	179



RISERVA NATURALE MONTE RUFENO	DICHIARAZIONE AMBIENTALE AGGIORNAMENTO N.1				
	Regolamento CE/761/2001 (EMAS)				
	REVISIONE	01	DATA	30/06/07	PAG. 10 DI 35

Fonte: Banca Dati georeferenziata dei rilievi faunistici e floristico vegetazionali della Riserva Naturale Monte Rufeno

Tabella 5.3-4 – Rilievi floristico - vegetazionali, segnalazioni per anno, fino al I semestre 2007

Anno	Numero di rilievi
1998	2
2000	4
2001	4
2002	11
2003	4
2004	8
2005	27
2006	7
2007 (I trimestre)	30

Fonte: Banca Dati georeferenziata dei rilievi faunistici e floristico vegetazionali della Riserva Naturale Monte Rufeno

Tabella 5.3-5 – Dati raccolti durante il censimento dell'avifauna acquatica svernante svolto il 22 gennaio 2007 lungo il tratto del fiume Paglia compreso nel territorio del Comune di Acquapendente

Nome comune	Nome scientifico	Numero di individui censiti
Airone bianco maggiore	<i>Egretta alba</i>	3
Airone cenerino	<i>Ardea cinerea</i>	5
Alzavola	<i>Anas crecca</i>	6
Ballerina gialla	<i>Motacilla cinerea</i>	7
Beccaccino	<i>Gallinago gallinago</i>	6
Cormorano	<i>Phalacrocorax carbo</i>	11
Gabbiano reale mediterraneo	<i>Larus michabellis</i>	5
Gallinella d'acqua	<i>Gallinula chloropus</i>	2
Garzetta	<i>Egretta garzetta</i>	1
Germano reale	<i>Anas platyrhynchos</i>	27
Martin pescatore	<i>Alcedo atthis</i>	1
Pavoncella	<i>Vanellus vanellus</i>	4

Fonte: Riserva Naturale Monte Rufeno
Area Tecnica

Tabella 5.3-6 – Densità stimata per la popolazione di capriolo in base al censimento in battuta in aree campione

Anno	Numero di capi per 100 ha
2006	24,3

Fonte: Riserva Naturale Monte Rufeno
Area Tecnica

Il raffronto con gli anni precedenti non è stato effettuato in quanto i dati relativi agli anni precedenti al 2007 sono riepilogativi per più anni e pertanto la comparazione risulterebbe non significativa. Le comparazioni annuali verranno effettuate a partire dall'anno 2008 per quanto attiene i raffronti dei periodi 2007 e 2008 e dal momento in cui verrà completata l'acquisizione dello storico per i raffronti con gli anni precedenti. L'individuazione dell'indicatore significativo per il raffronto dei dati verrà effettuata al completamento dell'acquisizione dei dati relativi al biennio 2007-2008 e presumibilmente sarà caratterizzato dai seguenti parametri: giorni uomo, numero rilievi e/o numero segnalazioni. Ulteriori ed eventuali indicatori specialistici sulla distribuzione delle specie segnalate verranno sottoposte a specifica valutazione con gli specialisti.



RISERVA NATURALE MONTE RUFENO	DICHIARAZIONE AMBIENTALE AGGIORNAMENTO N.1				
	Regolamento CE/761/2001 (EMAS)				
	REVISIONE	01	DATA	30/06/07	PAG. 11 DI 35

5.6 Organizzazione di iniziative di formazione e sensibilizzazione

5.6.1 Educazione e formazione ambientale

Di seguito viene riportato l'elenco delle attività svolte dalla Riserva Naturale Monte Rufeno:

Tabella 5.6.1.5 - Attività di Educazione Ambientale svolta dal personale della Riserva Naturale Monte Rufeno, anno 2007

SCUOLA	PROGETTO	N° DI CLASSI	N° GIORNI/UOMO
Scuola elementare di Acquapendente e S. Lorenzo Nuovo	“Vivere la natura... per amarla” (Inserito in GENS - Piccole Guide)	4 (tre classi di prima elementare ed una classe di seconda elementare)	5 giorni per la programmazione 4 giorni per il lavoro in classe 12 giorni per uscite esterne
Scuola media statale di Acquapendente	“Il bosco per amico” (Inserito in GENS - Guide Esperte)	1 (una classe di seconda media)	3 giorni per la programmazione 1 giorno per il lavoro in classe 2 giorni per uscite esterne
Istituto Professionale di Stato per l'Industria e l'Artigianato di Acquapendente	“Monitoraggio permanente del bacino del Fiume Paglia” (Inserito in GENS – Crediti Formativi)	2 (due classi di quarto superiore)	6 giorni per la programmazione 8 giorni per la preparazione del lavoro in classe 8 giorni per il lavoro in classe 13 giorni per la preparazione degli stage 16 giorni per gli stage

Fonte: Riserva Naturale Monte Rufeno

Le attività svolte dalla soc. coop. L'Ape Regina finalizzate alla promozione possono essere classificate in:

Pubblicazione on-line delle iniziative

Tutte le proposte ed iniziative sono rese disponibili alla consultazione sul sito della cooperativa, sul sito della Riserva Naturale Monte Rufeno e del Museo Naturalistico del Fiore ed inoltre nello spazio dedicato alla Riserva Naturale sul sito della Federazione dei Parchi.

Catalogo delle iniziative

Realizzazione e diffusione del catalogo denominato: L'APE VERDE proposte didattiche in cui vengono raccolte tutte le iniziative per attività giornaliere e campi scuola di educazione ambientale, tradizioni contadine e archeologia sperimentale.

Altre attività di promozione

Oltre quanto detto sono state intraprese una serie di attività finalizzate alla promozione delle attività quali:

- ✓ Contatto diretto nei punti informativi o nelle sedi della Cooperativa.
- ✓ Spedizione delle attività via e-mail.



RISERVA NATURALE MONTE RUFENO	DICHIARAZIONE AMBIENTALE AGGIORNAMENTO N.1				
	Regolamento CE/761/2001 (EMAS)				
	REVISIONE	01	DATA	30/06/07	PAG. 12 DI 35

- ✓ Contatti telefonici con agenzie, agriturismo.
- ✓ Comunicati stampa per eventi particolari.
- ✓ Work shop didattici.
- ✓ Collaborazioni con gli enti locali nella realizzazione di attività durante le feste locali.
- ✓ Collaborazione con il responsabile del turismo presso il comune di Acquapendente, nella realizzazione di attività di animazione nelle iniziative comunali.

Per quanto concerne le attività didattiche a catalogo, queste possono essere così riassunte:

- attività didattiche giornaliere, della durata di 7 ore
- campi scuola della durata di 2 o più giorni.

I percorsi didattici giornalieri sono stati svolti:

- presso il Museo del Fiore
- lungo il sentiero “Natura del Fiore”
- presso il Casale Felceto (Casa delle tradizioni contadine)
- nei sentieri a nord della Riserva
- presso il Bosco del Sasseto

Lo svolgimento delle attività didattiche è stato realizzato inoltre in compartecipazione con gruppi scout, gruppi A.S.L., Cooperative e Associazioni, famiglie in vacanza negli agriturismo.

Di seguito vengono riportate una serie di tabelle riassuntive dei risultati ottenuti in ordine alle presenze

Tabella 5.6.1.6 – Attività di Educazione Ambientale svolte dalla soc.coop L’Ape Regina presso il Museo del Fiore, anno 2006

TIPOLOGIA ATTIVITA’	N° classi	N° utenti
PERCORSI DIDATTICI GIORNALIERI	46	949
VISITE GUIDATE	10	214
UTILIZZO LABORATORIO	7	128
PROGETTI	19	374
PERCORSI DIDATTICI inseriti in CAMPI SCUOLA	4	85
TOTALE	86	1750

Fonte: soc.coop L’Ape Regina

Tabella 5.6.1.7 - Attività di Educazione Ambientale svolta dalla soc.coop L’Ape Regina presso il casale Felceto, anno 2006

TIPOLOGIA ATTIVITA’	N°percorsi	N° utenti
PERCORSI DIDATTICI GIORNALIERI (utenza scolastica)	2	61
PERCORSI DIDATTICI inseriti in CAMPI SCUOLA, ESTIVI o SCOUT	6	125
EVENTI (incontro Gruppo Micologico, Carbonaia di notte, ecc)		60
GRUPPI TURISTICI	5	230
TURISTI SINGOLI (non in gruppi organizzati)		20
TOTALE	13	496

Fonte: soc.coop L’Ape Regina

Tabella 5.6.1.8 - Attività di Educazione Ambientale svolta dalla soc.coop L’Ape Regina presso i sentieri della Riserva, anno 2006

TIPOLOGIA ATTIVITA’	N°percorsi	N° utenti
PERCORSI DIDATTICI GIORNALIERI (utenza scolastica)	6	196

Fonte: soc.coop L’Ape Regina

Tabella 5.6.1.9 – Campi scuola realizzati dalla soc.coop L’Ape Regina, anno 2006

SCUOLE	N° CLASSI	N° SCUOLE
--------	-----------	-----------



RISERVA NATURALE MONTE RUFENO	DICHIARAZIONE AMBIENTALE AGGIORNAMENTO N.1			
	Regolamento CE/761/2001 (EMAS)			
	REVISIONE	01	DATA	30/06/07

SCUOLE	N° CLASSI	N° SCUOLE
Scuola dell'Infanzia	3	2
Scuola Elementare	3	3
Scuola Media	3	2
Totale	9	7
Totale n° utenti	170	

Fonte: soc.coop L'Ape Regina

Alle attività didattiche per l'utenza scolastica proposte sul catalogo della Coop. L'Ape Regina (utenza scolastica al Museo del Fiore, Felceto e Campi Scuola, escluse le attività inserite nei progetti) hanno quindi partecipato **114 classi** per un totale di **2612 utenti**.

Oltre alle attività didattiche a catalogo, la Cooperativa ha realizzato vari progetti didattici, finanziati da Enti Pubblici (Regione Lazio, Provincia di Viterbo, A.R.P. del Lazio, Sistema Museale del Lago di Bolsena, Sistema Bibliotecario del Lago di Bolsena, ecc.) e Istituti Scolastici.

Tabella 5.6.1.10 - Progetti di Educazione Ambientale realizzati dalla soc.coop L'Ape Regina, anno 2006

PROGETTO	N° incontri	N° utenti
“Si.Mu.La.Bo.” finanziato dal Sistema Museale del Lago di Bolsena (realizzato parzialmente nel 2005)	80	20 classi 400 alunni
“C’era una Volta” finanziato dal Sistema Bibliotecario del Lago di Bolsena	3	4 classi 67 alunni
“Il bosco della mia infanzia” finanziato alla Scuola dell'Infanzia di Acquapendente	4	3 classi 56 alunni
“Distinti Rifiuti” finanziato alla Scuola Elementare di Gradoli	2	1 classe 20 alunni
“Progetto Teatro” finanziato alla Scuola dell'Infanzia di Gradoli	2	2 classi 40 alunni
“Raccontami una storia” finanziato dalla Biblioteca Comunale di Acquapendente	11	25-30 bambini
“Didatticamente Fiori” finanziato dalla Regione Lazio - Piano musei	4	9 classi 160 alunni

Fonte: soc.coop L'Ape Regina

I progetti hanno quindi coinvolto **38 classi**, per un totale di circa **770 utenti**.

I dati sopra riportati, quando il progetto prevedeva delle uscite al Museo del Fiore e al Casale Felceto, compaiono anche nelle tabelle dei dati di affluenza delle relative strutture.

Un'altra tipologia di attività organizzate dalla Cooperativa sono i campi ricreativi. Questi vengono realizzati nei casali della Riserva Naturale Monte Rufeno oppure in strutture agrituristiche del territorio. Di seguito il riepilogo delle attività svolte:



RISERVA NATURALE MONTE RUFENO	DICHIARAZIONE AMBIENTALE AGGIORNAMENTO N.1				
	Regolamento CE/761/2001 (EMAS)				
	REVISIONE	01	DATA	30/06/07	PAG. 14 DI 35

Tabella 5.6.1.11 – Attività **GIORNI VERDI** (finanziate dall’Agenzia Regionale Parchi) realizzate dalla soc.coop L’Ape Regina, anno 2006

Tipo di campo	Periodo di svolgimento	Numero utenti
Campo base 1°	28 agosto-1 settembre	15
Campo base 2°	4-8 settembre	25
Campo Evergreen 1°	11-15 settembre	15
Campo Evergreen 2°	25-29 settembre	25
Totali	20	80

Fonte: soc.coop L’Ape Regina

Tabella 5.6.1.12 – Altri campi ricreativi realizzati dalla soc.coop L’Ape Regina, anno 2006

DENOMINAZIONE CAMPO RICREATIVO	PERIODO DI SVOLGIMENTO	NUMERO UTENTI
ASSOCIAZIONE GIOVANI DIABETICI di VITERBO	12-15 giugno	15
ASSOCIAZIONE GIOVANI DIABETICI di VITERBO	5-8 settembre	15
ASSOCIAZIONE COES di ROMA	24 giugno-1 luglio	16
Comune di AGLIANA (Pistoia)	26-30 giugno	20
ASSOCIAZIONE KARATE SHUHARI di MILANO	3-15 luglio	17
Contrada LA CHIOCCIOLA di SIENA	24-27 agosto	35
Contrada L’AQUILA di SIENA	31 agosto-3 settembre	30
Totali	42	148

Fonte: soc.coop L’Ape Regina

I campi ricreativi hanno quindi coinvolto **11 gruppi**, per un totale di circa **228 utenti**.

Le proposte didattiche, turistiche e ricreative che la Cooperativa L’Ape Regina ha promosso e realizzato all’interno della Riserva Naturale Monte Rufeno e nei territori limitrofi, hanno portato al coinvolgimento di circa **4600** utenti nell’anno 2006.

5.7 Promozione e sviluppo sostenibile

5.7.1 Natura in Campo

Il progetto “Natura in Campo” prevede che le aree protette del Lazio possano rilasciare il marchio promozionale registrato “Natura in Campo”, ai prodotti agroalimentari dei parchi del Lazio che rispondono ai requisiti fissati da un apposito disciplinare. Possono accedere al marchio i prodotti biologici, tipici o tradizionali provenienti dalle aree protette o dall’intero territorio dei comuni interessati da parchi e/o riserve. La Riserva, mediante lo Sportello Agricoltura Biologica, svolge attività di promozione e assistenza ai soggetti che intendono ottenere il rilascio del marchio. La Riserva, oltre i prodotti elencati nella Dichiarazione Ambientale, è riuscita a portare all’ottenimento del marchio le seguenti aziende operanti nel territorio:

Tabella 5.7.1-1 – Aziende e prodotti che hanno ottenuto il marchio “Natura in Campo”



RISERVA NATURALE MONTE RUFENO	DICHIARAZIONE AMBIENTALE AGGIORNAMENTO N.1				
	Regolamento CE/761/2001 (EMAS)				
	REVISIONE	01	DATA	30/06/07	PAG. 15 DI 35

Aziende	Prodotti
Azienda Agricola "Provvedi Adelina"	Patata dell'alto viterbese
Azienda Agricola "Cica Valentina"	
Azienda Agricola "Sbarrini Averino e Alerlano"	
Azienda Agricola "Tiberi Fiorella"	
Azienda Agricola "Anselmi Rosanna"	
Azienda Agricola "Lombardelli Manildo"	
Azienda Agricola "Clementucci Adelindo"	
Ditta "Serafinelli Fereco"	
Azienda Agricola "Benigni Fabio e Benigni Francesco"	Vitellone bianco dell'Appennino Centrale Patata dell'alto viterbese
Soc. Coop. "L'Ape Regina"	Olio extra vergine di oliva Liquore alla rosa canina
Ditta "Euromalto s.r.l."	Orzo perlato
Ditta "Leonello di Caioli Luca"	Vino IGT Lazio Rosso "Monte Rufeno" Vino IGT Lazio Bianco "Le Balze"
Ditta "Nucci Corrado"	Miele di Monte Rufeno
Ditta "Brizi Giuseppe"	Fagiolo del purgatorio di Gradoli Lenticchia di Onano Cece del solco dritto di Valentano Fagiolo verdolino acquesiano Fagiolo giallo della stoppia di S. Lorenzo
Ditta "Zamperini G. & Caprasecca M."	Tozzetti di Viterbo
Ditta "Pulvano Dino"	Pizza pasquale

Fonte: Riserva Naturale Monte Rufeno – Area Economico – Finanziaria



Fagiolo del purgatorio di Gradoli



Fagiolo verdolino acquesiano



Patata dell'alto viterbese

5.7.3 Promozione di prodotti tipici locali

Dal mese di marzo 2007 si svolge, la seconda domenica di ogni mese, il mercatino dei prodotti tipici agroalimentari e artigianali del comprensorio, sotto i portici del Municipio di Acquapendente. Iniziativa alla quale la Riserva Naturale Monte Rufeno partecipa attivamente.

Tale iniziativa rientra nel più ampio programma denominato "Centro commerciale naturale di Acquapendente", il quale è stato istituito in base al Regolamento regionale 16 novembre 2006, n. 6, disposizioni attuative dell'articolo 113 della legge regionale 28 aprile 2006, n. 4 relativo agli interventi regionali per la valorizzazione ed il potenziamento dei centri commerciali naturali.



RISERVA NATURALE MONTE RUFENO	DICHIARAZIONE AMBIENTALE AGGIORNAMENTO N.1				
	Regolamento CE/761/2001 (EMAS)				
	REVISIONE	01	DATA	30/06/07	PAG. 16 DI 35



Vino IGT Lazio Rosso "Monte Rufeno"
Vino IGT Lazio Bianco "Le Balze"

5.7.4 Servizi turistici e culturali

La Riserva Naturale Monte Rufeno organizza una serie di eventi e manifestazioni finalizzati alla fruizione turistica ed alla diffusione dei valori del territorio. Per le attività di supporto alla fruizione turistica e culturale la Riserva Naturale Monte Rufeno si avvale della collaborazione del Consorzio il Sol.Co.

Le principali attività svolte nel periodo 2006-I trimestre 2007 sono:

- Scarpinata;
- Mostra micologica;
- Festa contadina;
- Pasquetta a Monte Rufeno;
- Raduno FIASP.

5.7.6 Acquisti verdi

La Riserva Naturale Monte Rufeno, nell'attuare una politica di acquisto di prodotti a ridotto impatto ambientale, nel corso dell'anno 2006, ha eseguito i seguenti acquisti:

Tabella 5.7.6.1 – Acquisti verdi

Prodotto	Caratteristiche	Quantità
Carta A4 per fotocopiatrice Trend Karnak	Prodotta senza cloro elementare e proveniente da foresticoltura	125 risme
Carta A4 per fotocopiatrice Nautilus	Riciclata e certificata Blaue Angel e NAPM	15 risme
Carta A4 per fotocopiatrice Bright White	Riciclata e certificata Blaue Angel e Nordic Environmental Label	15 risme
Tovaglioli di carta	Eco-Label	3 pacchi



RISERVA NATURALE MONTE RUFENO	DICHIARAZIONE AMBIENTALE AGGIORNAMENTO N.1				
	Regolamento CE/761/2001 (EMAS)				
	REVISIONE	01	DATA	30/06/07	PAG. 17 DI 35

Bicchieri e piatti	Mater-bi	300 pezzi
Tris forchetta, cucchiaio e coltello	Mater-bi	100 pezzi
Borsette	Carta riciclata	20
Sacchetti	Carta riciclata	50
Cubi per appunti da 1000 fogli	Carta riciclata	2
Lavapavimenti	In flacone ricaricabile	2 flaconi
Lavavetri	In flacone ricaricabile	1 flacone
Carta igienica	Eco-Label	4 confezioni da 16 rotoli

*Fonte: Riserva Naturale Monte Rufeno
Area Economico-Finanziaria*

Da quanto sopra, per il 2006, sono state acquistate 10 tipologie di prodotti a basso impatto ambientale.

6 IL SISTEMA DI GESTIONE AMBIENTALE

6.1 La politica ambientale

La Politica Ambientale del 31/10/2006 e la Dichiarazione Ambientale della Riserva Naturale Monte Rufeno sono visionabili e scaricabili al seguente indirizzo internet:

www.parks.it/riserva.monte.rufeno/nov.html



RISERVA NATURALE MONTE RUFENO	DICHIARAZIONE AMBIENTALE AGGIORNAMENTO N.1				
	Regolamento CE/761/2001 (EMAS)				
	REVISIONE	01	DATA	30/06/07	PAG. 18 DI 35

8. OBIETTIVI E TRAGUARDI

Obiettivo 1:

Coinvolgimento e sensibilizzazione di soggetti terzi

Impegno espresso nella politica ambientale	Impatto significativo	Azioni	Target	Indicatore/ Obiettivo	Responsabile	Tempi	Risorse	Stato al 30/06/2007
Miglioramento continuo delle prestazioni ambientali	Inquinamento dovuto a rifiuti speciali pericolosi e non Inquinamento del suolo	Inserimento nella convenzione di affidamento in gestione dei beni immobili di norme inerenti l'utilizzo di prodotti per la pulizia a basso impatto ambientale	Coinvolgimento dei fornitori di servizi in un processo di sensibilizzazione ambientale	Percentuale di beni immobili monitorati sul totale di immobili dati in gestione. Obiettivo: 100%	Assistente area tecnica	31/12/2007	15 giorni/uomo	<u>Realizzazione schede di monitoraggio (100%);</u> <u>Adeguamento di 2 convenzioni su 2 (100%)</u>
Gestione dei fornitori	Inquinamento del suolo e della falda acquifera	Identificazione e adozione di criteri per la introduzione degli acquisti verdi	Introduzione di criteri di acquisti verdi	Numero di prodotti con etichette ecologiche. Obiettivo: incremento annuo di un prodotto	Direttore della Riserva	31/12/2009	30 giorni/uomo	<u>Attivato l'acquisto di 10 tipologie di prodotti (100%);</u>



RISERVA NATURALE MONTE RUFENO	DICHIARAZIONE AMBIENTALE AGGIORNAMENTO N.1				
	Regolamento CE/761/2001 (EMAS)				
	REVISIONE	01	DATA	30/06/07	PAG. 19 DI 35

Impegno espresso nella politica ambientale	Impatto significativo	Azioni	Target	Indicatore/ Obiettivo	Responsabile	Tempi	Risorse	Stato al 30/06/2007
Educazione ambientale	Inquinamento dovuto a rifiuti speciali pericolosi e non	Realizzazione di guide e/o forum e/o iniziative e/o pagine web	Sensibilizzazione dei fruitori al rispetto ambientale	Numero di attività/anno per tipologia attuate. Obiettivo: Incremento annuo di una attività/anno per il primo triennio e mantenimento nel successivo periodo.	Naturalista	31/12/2009	€ 2.000 e 30 giorni/uomo	<u>Inserita in 2 convenzioni su 2 l'attivazione della raccolta differenziata (100%); Affidata alla coop. Il Solco la realizzazione di opuscolo informativo ad uso dei visitatori</u>
Incentivare la sensibilità ambientale	Alterazione degli ecosistemi	Attuazione delle prescrizioni previste dalla adesione alla Carta del Turismo	Coinvolgimento degli attori locali in un processo di sviluppo economico-sostenibile	Numero di fornitori e contraenti con politiche ambientali o sistemi di gestione. Obiettivo: 80% del totale delle strutture presenti sul territorio.	Direttore della Riserva	31/12/2009	60 giorni/uomo	<u>Individuazione dei criteri di selezione in fase di realizzazione</u>



RISERVA NATURALE MONTE RUFENO	DICHIARAZIONE AMBIENTALE AGGIORNAMENTO N.1				
	Regolamento CE/761/2001 (EMAS)				
	REVISIONE	01	DATA	30/06/07	PAG. 20 DI 35

Impegno espresso nella politica ambientale	Impatto significativo	Azioni	Target	Indicatore/ Obiettivo	Responsabile	Tempi	Risorse	Stato al 30/06/2007
Incentivare la sensibilità ambientale	Alterazione degli ecosistemi	Attuazione del Marchio Qualità	Coinvolgimento degli attori locali in un processo di sviluppo economico-sostenibile mediante adozione del Marchio Qualità	Numero di aziende agrituristiche con marchio di qualità ambientale. Obiettivo: 50% delle aziende presenti sul territorio.	Direttore della Riserva	31/12/2009	90 giorni/uomo	<u>Istruttorie in corso relative a 19 richieste inoltrate per la concessione del marchio "Operatore di qualità"</u>



RISERVA NATURALE MONTE RUFENO	DICHIAZIONE AMBIENTALE AGGIORNAMENTO N.1				
	Regolamento CE/761/2001 (EMAS)				
	REVISIONE	01	DATA	30/06/07	PAG. 21 DI 35

Obiettivo 2:

Promozione del turismo sociale attraverso il restauro e la gestione pubblica del patrimonio edilizio

Impegno espresso nella politica ambientale	Impatto significativo	Azioni	Target	Indicatore/, Obiettivo	Responsabile	Tempi	Risorse	Stato al 30/06/2007
Tutela e valorizzazione del patrimonio storico-architettonico	Alterazione del patrimonio storico e architettonico e del paesaggio	Attuazione degli interventi previsti nella Scheda A.03 del Piano di Assetto	Ristrutturazione del fabbricato della cava del Bianchi	Completamento interventi previsti. Obiettivo: 100% delle previsioni progettuali	Assistente area tecnica	31/12/2009	€ 204.039	<u>Inoltrata la richiesta di finanziamento</u>
Miglioramento continuo delle prestazioni ambientali	Alterazione del patrimonio storico e architettonico e del paesaggio	Analisi delle caratteristiche fisico-morfologiche del patrimonio architettonico	Determinazione dei criteri di intervento sul patrimonio architettonico	Numero di record acquisiti. Obiettivo: 100% delle informazioni sul patrimonio edilizio gestite	Assistente area tecnica	31/12/2009	90 giorni/uomo	<u>Identificati ed inseriti nelle Norme Tecniche di Attuazione del Piano della Riserva</u> <u>ATTIVITA' CONCLUSA</u> <u>Avviata procedura per la richiesta di finanziamento ed elaborato il progetto preliminare</u>
Tutela e valorizzazione del patrimonio storico-architettonico	Alterazione del patrimonio storico e architettonico e del paesaggio	Attuazione degli interventi previsti nella Scheda A.09 del Piano di Assetto	Ristrutturazione del fabbricato, ex scuola rurale, ex Monacaro	Completamento interventi previsti. Obiettivo: 100% delle previsioni progettuali	Assistente area tecnica	31/12/2009	€ 400.000	<u>Avviata procedura per la richiesta di finanziamento ed elaborato il progetto preliminare</u>



RISERVA NATURALE MONTE RUFENO	DICHIAZIONE AMBIENTALE AGGIORNAMENTO N.1				
	Regolamento CE/761/2001 (EMAS)				
	REVISIONE	01	DATA	30/06/07	PAG. 22 DI 35

Impegno espresso nella politica ambientale	Impatto significativo	Azioni	Target	Indicatore /, Obiettivo	Responsabile	Tempi	Risorse	Stato al 30/06/2007
Miglioramento continuo delle prestazioni ambientali	Alterazione degli costistemi, del patrimonio storico e architettonico e del paesaggio	Costruzione di un quadro conoscitivo organizzato e sistematico delle informazioni territoriali gestite	Razionalizzazione della gestione del patrimonio immobiliare	Numero di record acquisiti. Obiettivo: 100% delle informazioni gestite	Assistente area tecnica	31/12/2008	40giorni/uomo	<u>Realizzata banca dati gestione patrimonio immobiliare (40%)</u>
Tutela e valorizzazione del patrimonio storico-architettonico	Alterazione del patrimonio storico e architettonico e del paesaggio	Attuazione degli interventi previsti nella Scheda A.12 del Piano di Assetto	Adeguamento del Casale Tigna	Completamento interventi previsti. Obiettivo: 100% delle previsioni progettuali	Direttore della Riserva	31/12/2007	€ 100.395	<u>Lavori in corso di realizzazione (71.52%)</u>
Tutela e valorizzazione del patrimonio storico-architettonico	Alterazione del patrimonio storico e architettonico e del paesaggio	Attuazione degli interventi previsti nella Scheda A.10 del Piano di Assetto	Ristrutturazione del convento di S.Francesco da destinare a sede della Riserva Naturale Monte Rufeno	Completamento interventi previsti. Obiettivo: 100% delle previsioni progettuali	Direttore della Riserva	31/12/2009	€ 700.000	<u>Lavori in corso di realizzazione (14.91%)</u>
Tutela e valorizzazione del patrimonio storico-architettonico	Alterazione del patrimonio storico e architettonico e del paesaggio	Attuazione degli interventi previsti nella Scheda A.07 del Piano di Assetto	Completamento ed ottimizzazione della struttura didattico-ricettiva "Oasi astronomica Monte Rufeno"	Completamento interventi previsti. Obiettivo: 100% delle previsioni progettuali	Direttore della Riserva	31/12/2008	€ 265.000	<u>Lavori in corso di realizzazione (28,17%)</u>



RISERVA NATURALE MONTE RUFENO	DICHIARAZIONE AMBIENTALE AGGIORNAMENTO N.1				
	Regolamento CE/761/2001 (EMAS)				
	REVISIONE	01	DATA	30/06/07	PAG. 23 DI 35

Obiettivo 3:

Promozione, organizzazione e valorizzazione delle attività produttive non in contrasto con le finalità di conservazione dell'ambiente naturale

Impegno espresso nella politica ambientale	Impatto significativo	Azioni	Target	Indicatore/Obiettivo	Responsabile	Tempi	Risorse	Stato al 30/06/2007
Sviluppo sostenibile	Pressione antropica	Attuazione degli interventi previsti nella Scheda A.01 del Piano di Assetto	Completamento giardino botanico della Riserva Naturale Monte Rufeno con l'acquisto e posa in opera di arredi in legno	Completamento o interventi previsti. Obiettivo: 100% delle previsioni progettuali	Assistente area tecnica	31/12/2009	€ 23.400	<u>Inoltrata la richiesta di finanziamento</u>
Sviluppo sostenibile	Impatto visivo	Attuazione degli interventi previsti nella Scheda A.06 del Piano di Assetto	Costruzione di magazzini interrati a servizio della struttura ricettiva Monaldesca interna alla Riserva Naturale Monte Rufeno	Completamento o interventi previsti. Obiettivo: 100% delle previsioni progettuali	Direttore della Riserva	31/12/2007	€ 105.000	<u>Lavori in corso di realizzazione (85,23%)</u>
Sviluppo sostenibile	Sviluppo attività eco-compatibili	Attuazione degli interventi previsti nella Scheda A.11 del Piano di Assetto	Realizzazione di un percorso per non vedenti all'interno della Riserva Naturale Monte Rufeno	Completamento o interventi previsti. Obiettivo: 100% delle previsioni progettuali	Direttore della Riserva	31/12/2008	€ 590.798	<u>Lavori in corso di realizzazione (11,10%)</u>



RISERVA NATURALE MONTE RUFENO	DICHIARAZIONE AMBIENTALE AGGIORNAMENTO N.1				
	Regolamento CE/761/2001 (EMAS)				
	REVISIONE	01	DATA	30/06/07	PAG. 24 DI 35

Impegno espresso nella politica ambientale	Impatto significativo	Azioni	Target	Indicatore/ Obiettivo	Responsabile	Tempi	Risorse	Stato al 30/06/2007
Sviluppo sostenibile	Sviluppo attività eco-compatibili	Attuazione degli interventi previsti nella Scheda A.05 del Piano di Assetto	Realizzazione di Eco Alberghi	Completamento o interventi previsti. Obiettivo: 100% delle previsioni progettuali	Direttore della Riserva	31/12/2008	€ 642.240	<u>Lavori in corso di realizzazione (14.28%)</u>
Sviluppo sostenibile	Pressione antropica	Attuazione degli interventi previsti nella Scheda A.02 del Piano di Assetto	Realizzazione di un'area camper e sosta attrezzata nel Comune di Acquapendente Ente Gestore della Riserva Naturale Monte Rufeno	Completamento o interventi previsti. Obiettivo: 100% delle previsioni progettuali	Direttore della Riserva	31/12/2009	€ 570.000	<u>Inoltrata la richiesta di finanziamento</u>
Sviluppo sostenibile	Sviluppo attività eco-compatibili	Attuazione degli interventi previsti nella Scheda A.04 del Piano di Assetto	Allestimento centro visiste	Completamento o interventi previsti. Obiettivo: 100% delle previsioni progettuali	Direttore della Riserva	31/12/2009	€ 129.713	<u>Avviamento della procedura per la richiesta di finanziamento</u>



RISERVA NATURALE MONTE RUFENO	DICHIARAZIONE AMBIENTALE AGGIORNAMENTO N.1				
	Regolamento CE/761/2001 (EMAS)				
	REVISIONE	01	DATA	30/06/07	PAG. 25 DI 35

Obiettivo 4:

Ripristino e tutela dell'ecosistema nelle sue componenti biotiche e abiotiche

Impegno espresso nella politica ambientale	Impatto significativo	Azioni	Target	Indicatore/ Obiettivo	Responsabile	Tempi	Risorse	Stato al 30/06/2007
Tutela e valorizzazione del patrimonio naturale	Alterazione degli ecosistemi	Attuazione degli interventi previsti nella Scheda 02 dei Piani di Gestione	Realizzazione di strutture di risalita per i pesci per il ripristino della continuità fluviale ed attività di monitoraggio per il miglioramento degli habitat idonei alla presenza dell'ittiofauna lungo il Fosso del Subissone.	L'indicatore di efficacia verrà stabilito al termine della esecuzione delle opere progettuali. Obiettivo: 100% previsioni di progetto	Naturalista	31/12/2009	€ 30.000	<u>Avviamento della procedura per la richiesta di finanziamento</u>
Rispetto delle prescrizioni vigenti	Alterazione degli ecosistemi	Approvazione del Piano della Riserva	Applicazione delle forme di controllo e gestione del territorio	Stato di avanzamento per la approvazione dei piani di competenza. Obiettivo: Approvazione del Piano	Direttore della Riserva	31/12/2009	60 giorni/uomo	<u>Piano pubblicato in data 25/01/2007, sono in corso le deduzioni alle osservazioni pervenute a seguito della pubblicazione ;</u>



RISERVA NATURALE MONTE RUFENO	DICHIAZIONE AMBIENTALE AGGIORNAMENTO N.1				
	Regolamento CE/761/2001 (EMAS)				
	REVISIONE	01	DATA	30/06/07	PAG. 26 DI 35

Impegno espresso nella politica ambientale	Impatto significativo	Azioni	Target	Indicatore/Obiettivo	Responsabile	Tempi	Risorse	Stato al 30/06/2007
Rispetto delle prescrizioni vigenti	Alterazione degli ecosistemi	Individuazione e messa in opera delle procedure atte al recupero delle non conformità rilevate	Recupero delle non conformità FSC	Numero di non conformità recuperate. Obiettivo: recupero del 100% delle non conformità rilevate	Agronomo	31/12/2007	7 giorni/uomo	<u>Recuperate, in attesa di verifica da parte dell'Ente Certificatore (la verifica avrà luogo quando la RNMR eseguirà interventi forestali come previsto dal Piano di Assestamento Forestale)</u>
Tutela e valorizzazione del patrimonio naturale	Alterazione degli ecosistemi	Applicazione della valutazione di incidenza nell'esecuzione di progetti per cui previsto	Rispetto delle prescrizioni vigenti	Numero di progetti, per cui richiesto, in cui è stata effettuata la valutazione di incidenza. Obiettivo: Applicazione al 100% dei progetti in cui richiesto	Naturalista	31/12/2007	60 giorni/uomo	<u>Procedura di valutazione applicata a 2 progetti su 2 (Cava del Bianchi e casale Sambucheto)</u>



RISERVA NATURALE MONTE RUFENO	DICHIARAZIONE AMBIENTALE AGGIORNAMENTO N.1				
	Regolamento CE/761/2001 (EMAS)				
	REVISIONE	01	DATA	30/06/07	PAG. 27 DI 35

Impegno espresso nella politica ambientale	Impatto significativo	Azioni	Target	Indicatore/Obiettivo	Responsabile	Tempi	Risorse	Stato al 30/06/2007
Tutela e valorizzazione del patrimonio naturale	Disturbo a flora e fauna	Predisposizione delle schede per la fornitura delle informazioni relative alle presenze turistiche	Quantificazione della fruizione turistica	Numero di beni immobili monitorati. Obiettivo: 100% immobili in esercizio	Assistente area amministrativa	31/12/2007	1 giorno/uomo	<u>In corso di realizzazione (70%)</u>
Tutela e valorizzazione del patrimonio naturale	Alterazione degli ecosistemi	Attuazione degli interventi previsti nella Scheda A.03 del Piano di Assetto	Bonifica e sistemazione della cava dismessa denominata "Cava del Bianchi"	Completamento interventi previsti. Obiettivo: 100% delle previsioni progettuali	Direttore della Riserva	31/12/2007	€ 164.780	<u>ATTIVITA' CONCLUSA</u>
Tutela e valorizzazione del patrimonio naturale	Alterazione degli ecosistemi	Attuazione degli interventi previsti nella Scheda 01 dei Piani di Gestione	Ripopolamento del Gambero di fiume (Austropotamobius pallipes) nel Fosso del Riso	Completamento interventi previsti. Obiettivo: 100% delle previsioni progettuali	Naturalista	31/12/2009	€ 75.000	<u>Avviamento della procedura per la richiesta di finanziamento</u>



RISERVA NATURALE MONTE RUFENO	DICHIARAZIONE AMBIENTALE AGGIORNAMENTO N.1				
	Regolamento CE/761/2001 (EMAS)				
	REVISIONE	01	DATA	30/06/07	PAG. 28 DI 35

Impegno espresso nella politica ambientale	Impatto significativo	Azioni	Target	Indicatore/Obiettivo	Responsabile	Tempi	Risorse	Stato al 30/06/2007
Tutela e valorizzazione del patrimonio naturale	Alterazione degli ecosistemi	Attuazione degli interventi previsti nella Scheda 03 dei Piani di Gestione	Ripristino di habitat stagnatili (trosce) idonei alla presenza e riproduzione di Tartaruga palustre (Emys orbicularis) e di Ululone dal ventre giallo (Bombina variegata) e monitoraggio delle popolazioni nei SIC IT6010006 e IT6010004.	Completamento interventi previsti. Obiettivo: 100% delle previsioni progettuali	Naturalista	31/12/2009	€ 100.000	<u>In corso di realizzazione (77.18%)</u>
Tutela e valorizzazione del patrimonio naturale	Alterazione degli ecosistemi	Attuazione degli interventi previsti nella Scheda 04 dei Piani di Gestione	Mantenimento e creazione di radure ed aree ecotonali	Completamento interventi previsti. Obiettivo: 100% delle previsioni progettuali	Agronomo	31/12/2007	€ 59.000	<u>ATTIVITA' CONCLUSA</u>
Tutela e valorizzazione del patrimonio naturale	Alterazione degli ecosistemi	Attuazione degli interventi previsti nella Scheda 05 dei Piani di Gestione	Programma di monitoraggio e studio puntuale del lupo nel territorio di SIC/ZPS	Completamento interventi previsti. Obiettivo: 100% delle previsioni progettuali	Naturalista	31/12/2009	€ 32.000	<u>Adesione a progetto promosso dalla provincia di Viterbo;</u>



RISERVA NATURALE MONTE RUFENO	DICHIAZIONE AMBIENTALE AGGIORNAMENTO N.1				
	Regolamento CE/761/2001 (EMAS)				
	REVISIONE	01	DATA	30/06/07	PAG. 29 DI 35

Impegno espresso nella politica ambientale	Impatto significativo	Azioni	Target	Indicatore/ Obiettivo	Responsabile	Tempi	Risorse	Stato al 30/06/2007
Tutela e valorizzazione del patrimonio naturale	Alterazione degli ecosistemi	Attuazione degli interventi previsti nella Scheda 06 dei Piani di Gestione	Riduzione del conflitto tra il Lupo e l'attività zootecnica e prevenzione randagismo canino	Indicatore da definire in fase intermedia di attuazione del progetto. Obiettivo: 100% delle previsioni progettuali	Naturalista	31/12/2009	€ 35.000	<u>Adesione a progetto promosso dalla provincia di Viterbo;</u>
Tutela e valorizzazione del patrimonio naturale	Disturbo a flora e fauna	Attuazione degli interventi previsti nella Scheda 07 dei Piani di Gestione	Riduzione della incidenza antropico-venatoria e prevenzione della mortalità stradale	Numero di animali morti con riferimento al 2007. Obiettivo: riduzione incidenza del 20%	Istruttore di vigilanza	31/12/2008	€ 25.000	<u>Avviamento della procedura per la richiesta di finanziamento</u>
Miglioramento continuo delle prestazioni ambientali	Alterazione degli ecosistemi	Attuazione degli interventi previsti nella Scheda 10 dei Piani di Gestione	Monitoraggio della biodiversità dei boschi del Tilio-Acerion	Numero di record acquisiti. Obiettivo: 100% delle informazioni acquisite	Agronomo	31/12/2009	€ 20.000	<u>Attività in corso di realizzazione mediante coinvolgimento di personale interno alla Riserva (60%)</u>



RISERVA NATURALE MONTE RUFENO	DICHIARAZIONE AMBIENTALE AGGIORNAMENTO N.1				
	Regolamento CE/761/2001 (EMAS)				
	REVISIONE	01	DATA	30/06/07	PAG. 30 DI 35

Impegno espresso nella politica ambientale	Impatto significativo	Azioni	Target	Indicatore/ Obiettivo	Responsabile	Tempi	Risorse	Stato al 30/06/2007
Miglioramento continuo delle prestazioni ambientali	Alterazione degli ecosistemi	Identificazione e attuazione di criteri per la selezione dei fornitori di beni e servizi	Adozione di criteri ambientali nella selezione di appaltatori e fornitori di beni e servizi	Numero di fornitori e contraenti con politiche ambientali o sistemi di gestione. Obiettivo: 10% dei fornitori totali	Direttore della Riserva	31/12/2008	15 giorni/uomo	<u>Procedura attivata per i fornitori di beni</u>
Tutela e valorizzazione del patrimonio naturale	Alterazione degli ecosistemi	Attuazione Piano Antincendi Boschivi	Prevenzione e Tutela del patrimonio boschivo	Giornate/Uomo. Obiettivo: giornate/uomo +/- del 20% rispetto al 2006 in relazione all'andamento stagionale	Agronomo	31/12/2009	60 giorni/uomo	<u>Verifica a fine stagione delle attività antinendio eseguite nel 2007</u>
Tutela e valorizzazione del patrimonio naturale	Disturbo a flora e fauna	Creazione di un sistema di monitoraggio	Conoscenza della incidenza della mortalità della fauna dovuta ad incidenti stradali	Numero di record. Obiettivo: 100% degli incidenti sulla fauna	Naturalista	31/12/2008	30 giorni/uomo	<u>Attività sospesa per indisponibilità di risorse</u>



RISERVA NATURALE MONTE RUFENO	DICHIARAZIONE AMBIENTALE AGGIORNAMENTO N.1				
	Regolamento CE/761/2001 (EMAS)				
	REVISIONE	01	DATA	30/06/07	PAG. 31 DI 35

Impegno espresso nella politica ambientale	Impatto significativo	Azioni	Target	Indicatore/Obiettivo	Responsabile	Tempi	Risorse	Stato al 30/06/2007
Tutela e valorizzazione del patrimonio naturale	Alterazione degli ecosistemi	Attuazione degli interventi previsti nella Scheda 08 dei Piani di Gestione	Piano di gestione di specie-preda del lupo, in particolare cinghiale e capriolo nel territorio di SIC/ZPS	Indicatore da definire in fase intermedia di attuazione delle previsioni di progetto. Obiettivo: 100% previsioni progettuali	Naturalista	31/12/2009	€ 22.000	<u>Progetto non ancora avviato dal capofila (Provincia di Viterbo)</u>



RISERVA NATURALE MONTE RUFENO	DICHIARAZIONE AMBIENTALE AGGIORNAMENTO N.1				
	Regolamento CE/761/2001 (EMAS)				
	REVISIONE	01	DATA	30/06/07	PAG. 32 DI 35

APPENDICI



RISERVA NATURALE MONTE RUFENO	DICHIARAZIONE AMBIENTALE AGGIORNAMENTO N.1				
	Regolamento CE/761/2001 (EMAS)				
	REVISIONE	01	DATA	30/06/07	PAG. 33 DI 35

A. La normativa ambientale di riferimento

Aggiornamento alla data del 30.06.2007

Statuto del Comune di Acquapendente, Supplemento Ordinario n. 2 al Bollettino Ufficiale della Regione Lazio n. 18 del 30 giugno 2007

Conservazione della natura

D.G.R. (Lazio) 4 agosto 2006, n. 533, Rete Europea Natura 2000: misure di conservazione transitorie e obbligatorie da applicarsi nelle Zone di Protezione Speciale

D.G.R. (Lazio) 4 agosto 2006, n. 534, Definizione degli interventi non soggetti alla procedura di Valutazione di Incidenza.

B. Glossario e Unità di misura

Glossario

Voce	Descrizione
FIASP	Federazione italiana amatori sport per tutti

Unità di misura

Abbreviazione	Unità di misura
kWp	chilowatt di picco
kWh/a	chilowatt ora fratto anno
tep	tonnellata equivalente di petrolio
tCO ₂	tonnellate anidride carbonica

C. Dati riguardanti la salute e la sicurezza del personale

La Riserva Naturale Monte Rufeno ha provveduto all'affidamento dell'incarico per l'aggiornamento del documento di valutazione dei rischi.

Infortunati sul lavoro

Anno	Infortunati	Numero di giorni di assenza dal lavoro
2003	0	0
2004	0	0
2005	2	147
2006	0	0
<u>2007</u>	<u>0</u>	<u>0</u>

Fonte: Riserva Naturale Monte Rufeno – Area Economico-Finanziaria



RISERVA NATURALE MONTE RUFENO	DICHIARAZIONE AMBIENTALE AGGIORNAMENTO N.1				
	Regolamento CE/761/2001 (EMAS)				
	REVISIONE	01	DATA	30/06/07	PAG. 34 DI 35

“Corsi di formazione e informazione sulle leggi vigenti in materia di sicurezza e medicina preventiva sul lavoro”

Data	Partecipanti
26.03.2007	Pelorosso Maria Teresa Papi Roberto Ronchini Vania Galli Carlo Sugaroni Giordano Bedini Massimo Piazzai Maurizio Gelsomini Gianfranco Bellavita Massimo
15.03.2007	Di Francesco Sabrina Strappafelci Claudio
26.02.2007	Palombi Antonella
05.07.2006	Mancini Roberto Faggi Matteo

*Fonte: Riserva Naturale Monte Rufeno
Area Economico-Finanziaria*



RISERVA NATURALE MONTE RUFENO	DICHIARAZIONE AMBIENTALE AGGIORNAMENTO N.1				
	Regolamento CE/761/2001 (EMAS)				
	REVISIONE	01	DATA	30/06/07	PAG. 35 DI 35

D. Nome e numero di accreditamento del verificatore ambientale e data della convalida

La presente Dichiarazione Ambientale è stata redatta a cura della Riserva Naturale Monte Rufeno con la collaborazione di Q&A s.r.l.

Il Verificatore accreditato IT-V-0002 RINA SpA, Via Corsica 12 Genova, ha verificato attraverso una visita all'Organizzazione, colloqui con il personale e l'analisi della documentazione e delle registrazioni, che la Politica, il Sistema di Gestione e le Procedure di audit sono conformi al Regolamento CE n. 761/2001.

In conformità al Regolamento Emas, l'Organizzazione si impegna a trasmettere all'Organismo Competente sia i necessari aggiornamenti annuali sia la revisione della Dichiarazione Ambientale completa entro 3 anni dalla data di prima convalida della presente salvo particolari eventi o cause che potrebbero richiederne un'anticipazione.

La RISERVA NATURALE MONTE RUFENO inoltre si impegna a mettere a disposizione del pubblico la presente Dichiarazione Ambientale secondo quanto previsto dal Regolamento Emas.

Denominazione dell'organizzazione: Riserva Naturale Monte Rufeno

Provincia: Viterbo

Comune: Acquapendente

Indirizzo: Piazza Girolamo Fabrizio, 17

Codice NACE dell'attività: 92.53

Telefono: 0763-733442

Fax: 0763-730223

e-mail: direzione@monterufeno.it

web: www.parks.it/riserva.monte.rufeno/index.html.

Data di prima convalida: 31/10/2006

Data del prossimo aggiornamento: 31/03/2008

Data della prossima dichiarazione: 31/03/2009

Nome del verificatore: RINA

Numero di accreditamento: IT-V-0002

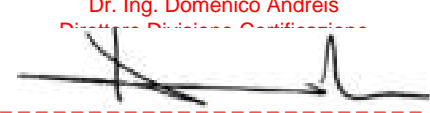
RINA	DIREZIONE GENERALE Via Corsica, 12 16128 GENOVA
CONVALIDA PER CONFORMITA' AL REGOLAMENTO CE N° 761/01 del 19.03.2001 (Accreditamento IT - V - 0002)	
N. 192	
Dr. Ing. Domenico Andreis 	
RINA S.p.A. Genova, 27/09/2007	

