



PROJET SOLID

UFM HIGH LEVEL WORKING GROUP ON EMPLOYMENT AND LABOUR

22 MARS 2018, BRUXELLES



Pilot project cofunded by the European Union

A project implemented by



01

PRESENTATION DU PROJET

OBJECTIFS

Groupes Cibles

- Syndicats
- Employeurs
- Société Civile
- Autorités Locales
- Gouvernements

SOLiD est un projet pionnier dont l'objectif final est la promotion d'un dialogue social dynamique, inclusif et renforcé via le développement des capacités des syndicats, des organisations patronales et des organisations de la société civile dans 3 Pays Cibles: Tunisie, Jordanie et Maroc

Pays Cibles



Renforcement d'un environnement favorable au DS

Sensibilisation accrue de la situation économique et sociale dans les 3 Pays cible

Promotion d'une communauté de pratiques via l'échange de bonnes pratiques et de modèles de DS innovants dans les Pays Sud

Institutionnalisation du dialogue social basée sur une coopération améliorée entre les partenaires sociaux

2016

2018

PARTENAIRES



ITUC CSI IGB

Confédération Syndicale
Internationale - CSI

BUSINESSMED

Union of Mediterranean Confederations of Enterprises
Union Méditerranéenne des Confédérations d'Entreprises

Union Méditerranéenne des
Confédérations d'Entreprises



الاتحاد العربي للتقابات

ARAB TRADE UNION CONFEDERATION

La Confédération Arabe des
Syndicats - ATUC

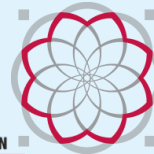

annd

Arab NGO Network for Development
شبكة المنظمات العربية غير الحكومية للتنمية

Arab NGO Network for
Development - ANND



Institut PROGETTO SUD



ISCOS



Fondation AIP



Conseil National du Travail –
CNT Belgique

50%



Conseil Economique, Social et
Environnemental – CESE Maroc

solidar

ACTIVITES

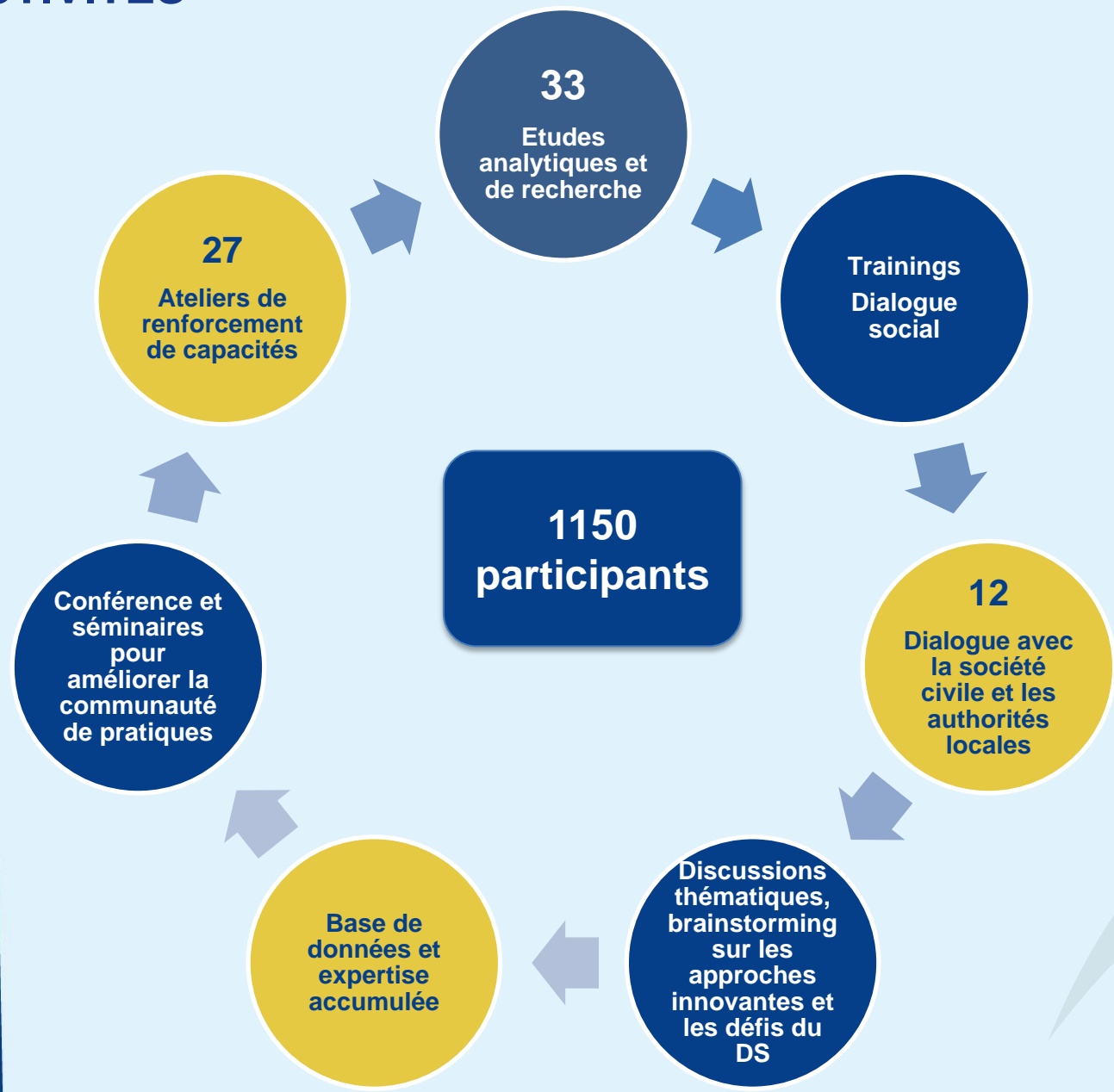

02 VISIBILITE

VISIBILITY ACTIONS

SOLiD Social Media

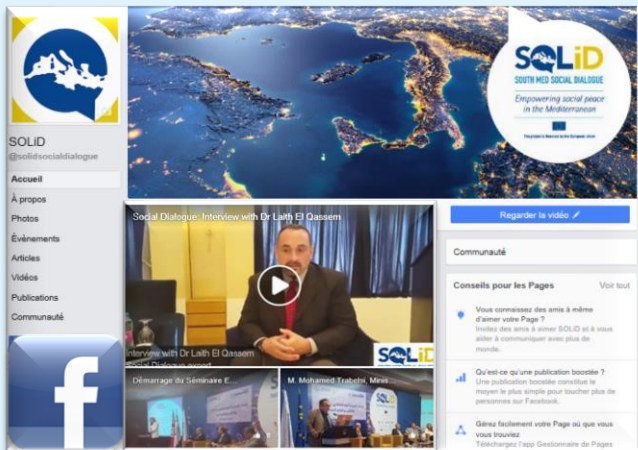

VISIBILITY ACTIONS

DATABASE

The screenshot displays the SQLiD database website. At the top left is the SQLiD logo with the text 'SOUTH MED SOCIAL DIALOGUE'. To the right, there is a search bar with the text 'Search' and a magnifying glass icon. Below the search bar is a navigation menu with links: 'ABOUT THIS DATABASE', 'COUNTRIES BRIEF', 'DOWNLOADS', 'SOUTH MED SOCIAL DIALOG', 'TOPICS', and 'USEFUL LINKS'. The main content area is divided into two columns. The left column is titled 'ADVANCED SEARCH' and contains several filter sections: 'Title' with a text input field, 'Topic' with a dropdown menu set to '- Any -', 'Country' with a dropdown menu set to '- Any -', 'Type' with a dropdown menu set to '- Any -', 'Sector' with a dropdown menu set to '- Any -', and 'Document language' with a dropdown menu set to '- Any -'. Below these filters are date selection buttons for '-Mon', '-Day', and '-Yea'. At the bottom of the search section is a 'Search' button. The right column features a map of the Middle East region with a yellow circle highlighting a specific area, and a dropdown menu below it set to '- All -'. Below the map is the section 'LATEST DOCUMENTS', which lists three documents, each with a document icon and the title 'Wages'.

03

ENJEUX DU PROJET SOLID

ENJEUX DU PROJET SOLID



OUTCOMES

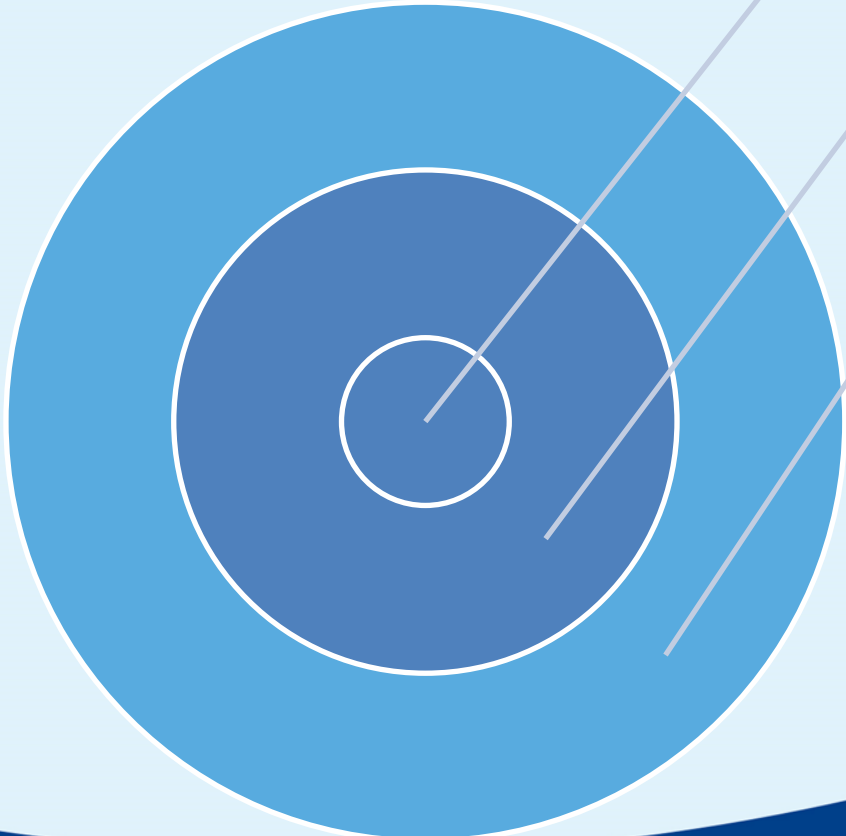

- 2016**
 - Diagnostique
 - Mobilisation
 - Information
- 2017**
 - Rencontres
 - Concertation
 - Promotion
- 2018**
 - Charte Finale

PROCHAINES ET DERNIERES ETAPES



Rédaction Charte



Conférence Sud-Sud



Conférence Nord-Sud



Durabilité



Perspectives

