

LES FONDS STRUCTURELS ET D'INVESTISSEMENT EUROPÉENS EN ACTION

405 MILLIARDS D'EUROS ONT DÉJÀ ÉTÉ INVESTIS DANS L'ÉCONOMIE
RÉELLE DE L'UNION EUROPÉENNE DEPUIS 2014

647 milliards EUR

405 milliards EUR
déjà investis

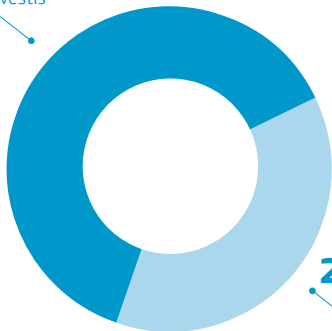

242 milliards EUR
à investir

Cinq ans après le début de la période de financement 2014-2020, la mise en œuvre des programmes financés au titre des Fonds structurels et d'investissement européens (ESI) a atteint sa **vitesse de croisière** : en octobre 2017, **405 milliards d'Euros** avaient déjà été investis dans l'économie réelle de l'Union européenne, ce qui représente 63 % de l'enveloppe totale des Fonds. Quelque **242 milliards d'Euros** restent encore à investir au cours des six prochaines années, la période de programmation prenant fin en 2023.

PRINCIPAUX RÉSULTATS ENREGISTRÉS FIN 2017



Au total, 1,7 million de projets d'investissement ont été sélectionnés pour bénéficier d'un soutien de l'UE dans toute l'Europe, auxquels s'ajoutent **2,7 millions** de bénéficiaires au titre de programmes de développement rural.



1 million d'entreprises ont déjà bénéficié d'un soutien dans le cadre des programmes 2014-2020, contre 793 490 à la fin de l'année 2016, ce qui est censé se traduire par la création de **284 000 nouveaux emplois directs à ce jour**.



15,3 millions de personnes ont bénéficié d'un soutien dans la recherche d'un emploi ou l'acquisition de nouvelles compétences, contre 7,9 millions seulement l'année précédente.

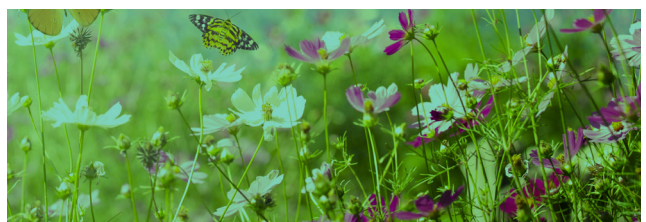

La biodiversité de **26,1 millions d'hectares de terres agricoles** a été améliorée, contre 22,6 millions d'hectares en 2015.

INVESTISSEMENTS DANS LA RECHERCHE, L'INNOVATION, LES PROJETS NUMÉRIQUES ET LES PETITES ENTREPRISES

34 milliards EUR



Investis dans des **projets de recherche et d'innovation**, dont 43 500 entreprises devraient bénéficier de certains régimes d'aide du FEDER favorisant la coopération avec des instituts de recherche (69% de l'objectif).

10 milliards EUR



Investis dans des **projets numériques**, ce qui devrait permettre à **4,3 millions de ménages** de bénéficier d'un accès au haut débit.

33 milliards EUR



Investis pour **stimuler la compétitivité des petites entreprises**. **321 000 entreprises** ont bénéficié de services d'assistance et de conseil et **35 300 entreprises** ont bénéficié d'un soutien pour lancer de nouveaux produits.

20 milliards EUR



Investis pour **aider les exploitations agricoles à moderniser leurs infrastructures** et à améliorer leur productivité.

97 milliards d'Euros déjà investis

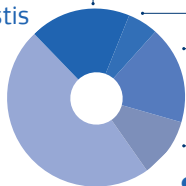

87 milliards d'Euros à investir

184 milliards EUR

INVESTISSEMENTS DANS L'EMPLOI, L'INCLUSION SOCIALE ET L'ÉDUCATION

30 milliards EUR



Investis dans des projets promouvant **les emplois de qualité et durables ainsi que la mobilité de la main-d'œuvre**, ce qui a permis de venir en aide à **5.4 millions de chômeurs**.

30 milliards EUR



Investis dans des **projets d'inclusion sociale**, permettant ainsi à **1 million de personnes vulnérables** de mieux s'intégrer.

25 milliards EUR



Investis dans **l'enseignement et la formation professionnelle**, la plupart provenant du FSE afin de lutter contre le décrochage scolaire et offrir des possibilités de formation à 4,5 millions de personnes. Grâce aux investissements FEDER réalisés à ce jour, 1,8 million de personnes auront accès aux infrastructures scolaires et d'accueil des enfants modernisées.

85 milliards d'Euros déjà investis

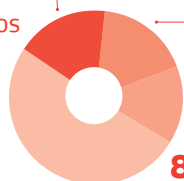

87 milliards d'Euros à investir

172 milliards EUR

INVESTISSEMENTS DANS UNE ÉCONOMIE À FAIBLE INTENSITÉ DE CARBONE, DANS DES ACTIONS CLIMATIQUES ET ENVIRONNEMENTALES ET DANS LES TRANSPORTS

28 milliards EUR



Investis dans des **actions soutenant une économie à faible intensité de carbone**, comme les projets en faveur de l'efficacité énergétique et des énergies renouvelables, ce qui a permis à **330 000 ménages de réaliser des économies d'énergie**.

24 milliards EUR



Investis dans des **projets en faveur de l'adaptation au changement climatique et de la prévention des risques**. Grâce à ces investissements, **17,5 millions de personnes** bénéficient désormais d'une nouvelle ou meilleure **protection contre les inondations**.

45 milliards EUR

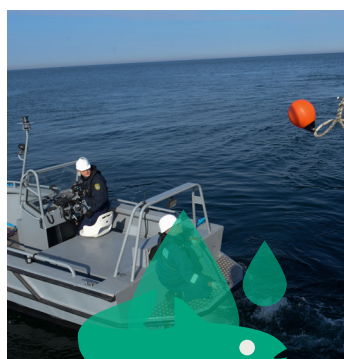

Investis dans la **protection de l'environnement** **14,5 millions de personnes** vont bénéficier de **systèmes de traitement des eaux usées améliorés**. **7,3 millions de personnes** devraient désormais bénéficier de meilleurs systèmes d'approvisionnement en eau.

44 milliards EUR



Investis dans les **réseaux de transport et d'énergie**. En conséquence, **2700 km de lignes ferroviaires du réseau RTE-T** sont en cours de rénovation ou de modernisation.

142 milliards d'Euros déjà investis

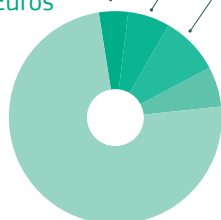

122 milliards d'Euros à investir

264 milliards EUR

Plus de 25 % de l'enveloppe totale des Fonds ESI sont affectés à des projets liés au climat, conformément à l'objectif de l'Union de consacrer au moins 20 % de son budget à l'action pour le climat.