

FONDURILE STRUCTURALE ȘI DE INVESTIȚII EUROPENE¹



ROMÂNIA

Cu un buget de **454 de miliarde EUR** pentru perioada 2014-2020, **fondurile structurale și de investiții europene** (fondurile ESI) sunt principalul instrument al politicii de investiții a Uniunii Europene. Fondurile ESI combină cinci fonduri: **Fondul european de dezvoltare regională** (FEDR), **Fondul social european** (FSE), **Fondul de coeziune** (FC), **Fondul european agricol pentru dezvoltare rurală** (FEADR) și **Fondul european pentru pescuit și afaceri maritime** (FEPAM). România, împreună cu alte 19 state membre, va beneficia, de asemenea, de **inițiativa privind ocuparea forței de muncă în rândul tinerilor** (YEI).



Categorii de regiuni pentru FEDR, FSE și FEADR 2014-2020

- Regiuni mai puțin dezvoltate (PIB/cap de locuitor < 75 % din media UE-27)
- Regiuni mai dezvoltate (PIB/cap de locuitor >= 90 % din media UE-27)

Prin opt programe naționale și regionale, României i s-au alocat **30,84 de miliarde EUR** de la fondurile ESI în perioada 2014-2020. Cu o contribuție națională de **5,63 de miliarde EUR**, România are un buget total de **36,47 de miliarde EUR** pentru investiții în diverse domenii, de la crearea de **locuri de muncă** și **creștere** până la promovarea **inovației**, protejarea **mediului** și sprijinirea **incluziunii sociale**.

BUGETUL FONDURILOR ESI PENTRU ROMÂNIA (2014-2020)

- **10,73 de miliarde EUR** prin **FEDR**
- **8,13 miliarde EUR** prin **FEADR**
- **6,93 de miliarde EUR** prin **FC**
- **4,77 de miliarde EUR** prin **FSE**
- **168 de milioane EUR** prin **FEPAM**
- **106 milioane EUR** prin **YEI**

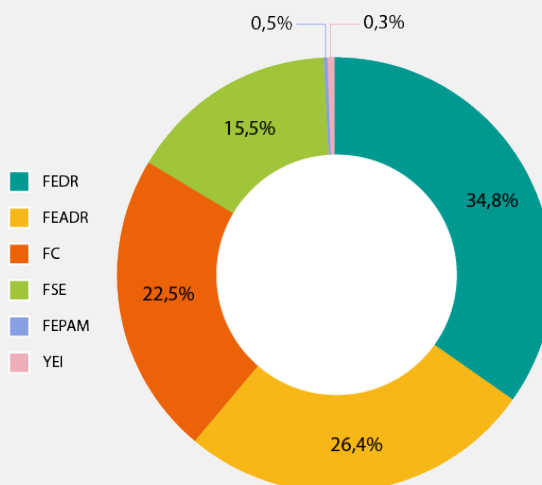

¹ Datele cuprinse în această fișă informativă au fost extrase din platforma de date deschise a fondurilor ESI care poate fi accesată online la adresa <https://cohesiondata.ec.europa.eu/>. Datele privind realizările vizate se bazează pe indicatori comuni stabiliți oficial sau, pentru FSE, pe indicatori specifici programului (data de referință pentru date: noiembrie 2015).

PRINCIPALELE PRIORITĂȚI

ÎN ROMÂNIA FONDURILE ESI VOR:

- Îmbunătăți **competitivitatea** țării prin consolidarea legăturilor dintre cercetare, inovare, domeniile de specializare inteligentă și sectoarele competitive, precum și prin favorizarea transferului tehnologic.
- Ajuta la dublarea valorii adăugate în sectorul IT (în raport cu PIB) și vor crește numărul de utilizatori ai **sistemelor de e-guvernare**.
- Sprijini **IMM-urile, fermele și cooperativele**, precum și **exploatațiile piscicole și de acvacultură**, contribuind astfel la modernizarea, creșterea productivității și a ratelor de supraviețuire, precum și la restructurarea agricolă.
- Investi în **energie, schimbări climatice și utilizarea eficientă a resurselor**, focalizându-se pe protecția și **conservarea mediului**.
- Investi în **rețele TEN-T și în accesibilitatea transporturilor**, în modernizarea kilometrului de căi ferate, în noi drumuri și linii de metrou, precum și în scurtarea timpului mediu de călătorie.
- Spori **participarea pe piața muncii** pentru a crește rata de ocupare a forței de muncă, vizând **tinerii** care nu au un loc de muncă, nu urmează un program de educație sau formare și alte grupuri vulnerabile.
- Promova **includiunea socială** și vor **combate sărăcia și discriminarea**, ajutând persoanele dezavantajate (inclusiv **romii**) să acceseze piața muncii și să-și îmbunătățească starea de sănătate și statutul social.
- Reduce **părăsirea timpurie a școlii** și vor crește **participarea la învățământul terțiar**.
- Îmbunătăți **capacitatea instituțională a autorităților publice** sprijinind reforma administrației publice și eficacitatea sistemului judiciar.

OBIECTIVE

Toate fondurile sunt concepute pentru a sprijini **dezvoltarea socioeconomică** a României. Rezultatele preconizate (**obiectivele**) oferă o vedere de ansamblu a locului în care România ar trebui să se afle în raport cu parametrii-cheie până în 2020.

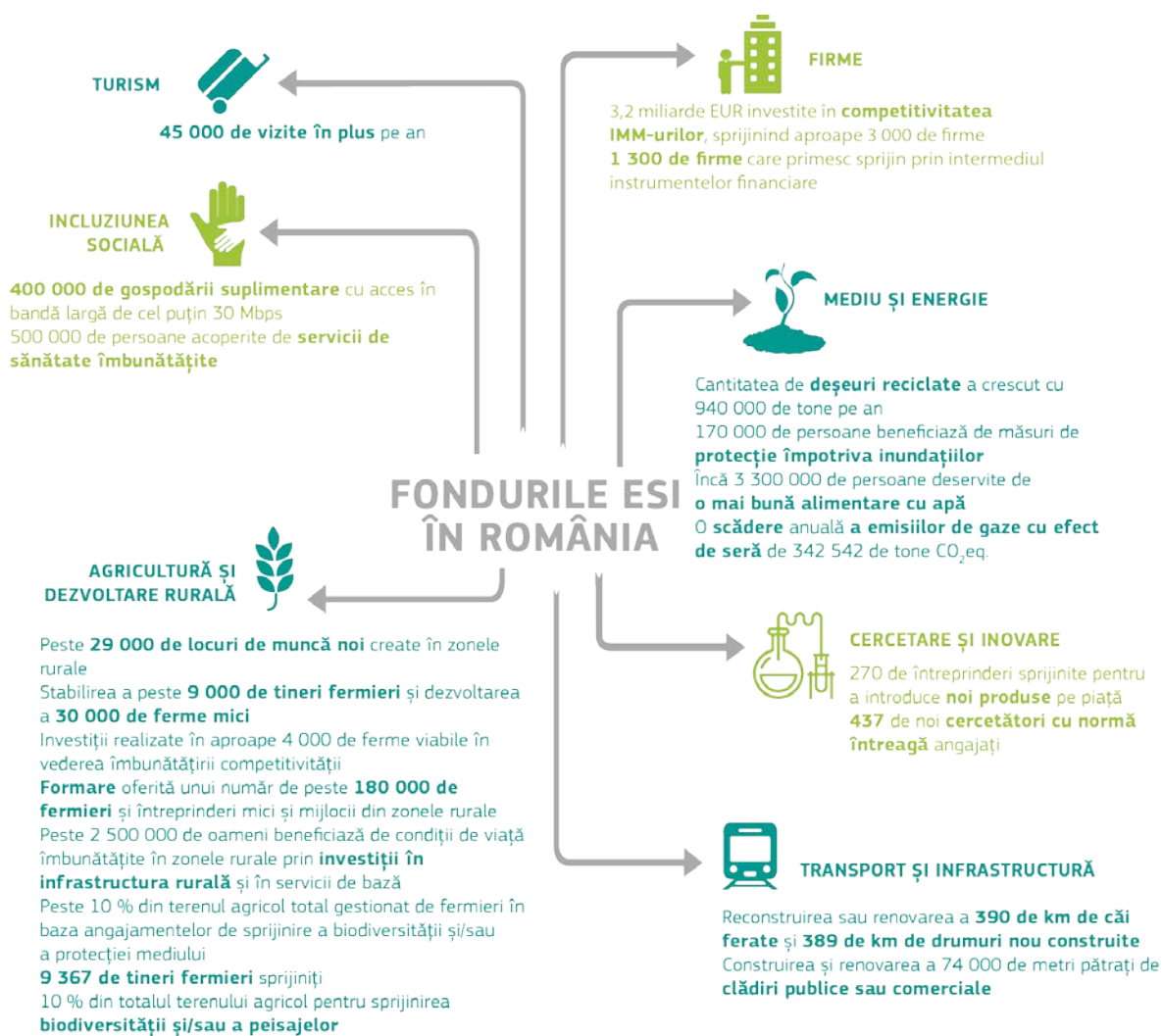

CUM VA OBȚINE ROMÂNIA REZULTATELE PRECONIZATE?

România va acționa în sensul eficientizării cheltuirii fondurilor UE pe baza unei abordări multidimensionale.

ÎNDEPLINIREA PRECONDIȚIILOR PENTRU UTILIZAREA EFICIENTĂ ȘI EFICACE A FONDURILOR ESI

Pentru a asigura utilizarea eficientă a fondurilor ESI și concentrarea asupra rezultatelor, Comisia a stabilit condiții privind alocarea fondurilor ESI statelor membre.

Principalul scop al acestor condiții, așa numite „conștientizări *ex-ante*”, este de a ajuta toate statele membre și regiunile acestora să abordeze aspecte care, potrivit experienței anterioare, sunt deosebit de relevante pentru punerea în aplicare eficientă a fondurilor. Aceste principii ar putea fi legate, de exemplu, de punerea în aplicare a legislației UE, de finanțarea proiectelor strategice ale UE sau de evaluarea administrativă și de capacitatea instituțională.

Conștientizările *ex-ante* cuprind majoritatea domeniilor de investiții: îmbunătățiri ale strategiilor regionale de cercetare și inovare (C&I), precum și planuri strategice legate de protecția mediului, resurse energetice, transport, incluziune socioeconomică, servicii de sănătate, educație și formare.

ÎNCURAJAREA UTILIZĂRII INSTRUMENTELOR FINANCIARE ȘI A CELOR TERITORIALE

O parte semnificativă a investiției se va realiza prin intermediul instrumentelor financiare, inclusiv prin inițiativa privind IMM-urile pusă în aplicare de către Banca Europeană de Investiții. Obiectivul este de a sprijini IMM-urile, fermele și eficiența energetică prin furnizarea de capitaluri, împrumuturi și garanții în fazele preliminare și de creștere.

Sprijinul vizează: dezvoltarea urbană durabilă, tranziția la o economie cu emisii reduse de dioxid de carbon, protecția mediului, regenerarea comunităților defavorizate și îmbunătățirea infrastructurii de educație și formare. Fondurile vor pune în aplicare investiții teritoriale integrate în Delta Dunării, un teritoriu cu provocări de mediu și socioeconomice specifice. Mai mult, finanțarea va contribui și la dezvoltarea locală plasată sub responsabilitatea comunității pentru zonele urbane, rurale și dependente de pescuit.

SIMPLIFICAREA PENTRU BENEFICIARI

România intenționează să simplifice orientările pentru solicitanți și procedurile de achiziții publice pentru beneficiarii privați; să îmbunătățească legislația în domeniul achizițiilor publice; să utilizeze opțiuni de simplificare a costurilor; să simplifice procedurile pentru autorizațiile de construcție; și să raționalizeze procedurile administrative.

POVEȘTI DE SUCCES: EXEMPLE DE PROIECTE CARE UTILIZEAZĂ FONDURILE ESI PENTRU PERIOADA 2007-2013

ÎMBUNĂTĂȚIREA SISTEMELOR ENERGETICE ȘI A FACILITĂȚILOR DE AGREMENT DIN CAMPUSUL UNIVERSITAR „TUDOR VLADIMIRESCU”

Îmbunătățirile aduse sistemelor de electricitate și de încălzire, facilităților de agrement, precum și facilităților de catering din campusul universitar „Tudor Vladimirescu” al Universității Tehnice „Gheorghe Asachi” din Iași au un aport important la incluziunea socială, crearea de locuri de muncă, educația și formarea din zona de nord-est a României. În total, 5 070 de studenți folosesc facilitățile modernizate, în cadrul acestui proiect fiind renovate totodată 12 cămine. Gradul de eficiență energetică atins prin acest proiect a contribuit la reducerea costurilor de cazare pentru studenți cu aproximativ 40 %.

Buget total: **12 595 018 EUR**

Contribuția bugetului UE la proiect din FEDR: **10 705 776 EUR**

Informații suplimentare: <http://europa.eu/!GV86YX>

MII DE OAMENI VOR BENEFICIA DE SERVICII DE APĂ ÎMBUNĂTĂȚITE

În curând, peste 246 000 de locuitori din sud-estul României vor beneficia de o îmbunătățire majoră a serviciilor de apă. Proiectul se va concentra pe investiții privind tratarea și distribuția apei potabile, precum și colectarea și epurarea apei reziduale, incluzând două stații de epurare.

Buget total: **95 750 000 EUR**

Contribuția bugetului UE la proiect din FC: **73 890 000 EUR**

Informații suplimentare: <http://wc38vf>

O RAMPĂ DE LANSARE PENTRU FEMEILE ÎNTREPRINZĂTOR DE SUCCES

Un proiect multiregional din România a dezvoltat abilitățile antreprenoriale a 400 de femei și le-a sporit șansele de angajare. Femeile din București, Giurgiu, Oradea și Slatina au urmat un curs intensiv care să le pregătească mai bine pentru piața muncii și să le ajute ulterior în carieră. Formarea a vizat crearea a 20 de parteneriate și 320 de companii noi, prefigurând că nu mai puțin de 250 de IMM-uri vor înregistra profit în decursul primului an de activitate.

Buget total: **504 700 EUR**

Contribuția bugetului UE la proiect din **FEDR** și **FSE: 460 480 EUR**

Informații suplimentare: <http://FP84kq>

CARAVANA CARIEREI

FSE a cofinanțat o „caravană a carierei” care a vizitat 42 de școli din patru regiuni din România. Caravana a oferit informații, orientări și consultanță personalizată unui număr de 12 000 de elevi din învățământul liceal care se pregăteau să intre în învățământul superior sau în viața activă.

Buget total: **4 600 000 EUR**

Contribuția bugetului UE la proiect din **FSE: 4 000 000 EUR**

Informații suplimentare: <http://caravanacarierei.bns.ro/>

PRODUCEREA DE PÂINE ÎN MOD TRADIȚIONAL PENTRU COMUNITATEA LOCALĂ

Srijinul din partea FEADR a ajutat o brutărie să-și extindă și să-și modernizeze capacitatea de producție, aprovizionând cu pâine și alte produse de panificație tradiționale peste 85 000 de persoane din zonele rurale ale județelor Cluj și Bistrița din nord-vestul României. Prin intermediul proiectului, în cadrul căruia ocuparea forței de muncă este o componentă importantă, s-au creat 103 locuri de muncă.

Buget total: **2 647 068 EUR**

Contribuția bugetului UE la proiect din **FEADR: 920 107 EUR**

Informații suplimentare: <http://europa.eu/!dP74BY>

AFLAȚI MAI MULTE DESPRE FONDURILE ESI ÎN ROMÂNIA

- **Fondurile ESI:** http://ec.europa.eu/contracts_grants/funds_ro.htm
- **Platforma de date deschise a fondurilor ESI:** <https://cohesiondata.ec.europa.eu/countries/RO>
- **FEDR și FC:** http://ec.europa.eu/regional_policy/en/atlas/romania
- **FSE:** <http://ec.europa.eu/esf/main.jsp?catId=395&langId=ro>
- **FEADR:** http://ec.europa.eu/agriculture/rural-development-2014-2020/country-files/index_en.htm
- **FEPAM:** http://ec.europa.eu/fisheries/cfp/emff/doc/op-romania-summary_en.pdf
- **YEI:** <http://ec.europa.eu/social/BlobServlet?docId=13479&langId=en>
- **Reprezentanța UE în România:** http://ec.europa.eu/romania/index_ro.htm
- **Exemple de proiecte ale UE:** http://ec.europa.eu/budget/euprojects/search-projects/list_en
- **Urmăriți-ne pe Twitter:** @EU_Regional @EU_Social @EU_Agri @EU_Mare #ESIFunds