

Belgien in der EU



380,5



Bevölkerungsdichte (pro km²)

108,9

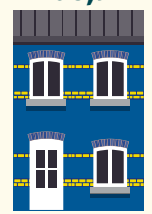

EU

BIP pro Kopf

47 430 €



BE

35 430 €



EU

Anteil an der Gesamtfläche der EU

0,7%

30 667 km²

Anteil an der Bevölkerung der EU

2,6%

11,8 Millionen Einwohner

Anteil am BIP der EU

3,5%

Wussten Sie, dass ...

Belgien das EU-Land mit den **höchsten FuE-Ausgaben in % des BIP** ist



Belgien die **höchste Recyclingrate für Verpackungsabfälle** in der EU hat



Belgien der **größte Produzent von Chicorée** und der **zweitgrößte Produzent von Lauch und Rosenkohl** in der EU ist

Belgien mit dem **Hafen von Antwerpen-Brügge den zweitgrößten Frachthafen** in der EU besitzt



Warenausfuhren

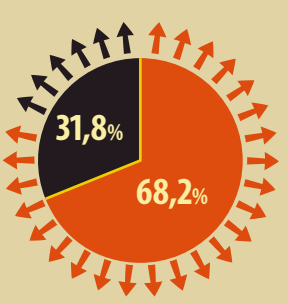

Wareneinfuhren

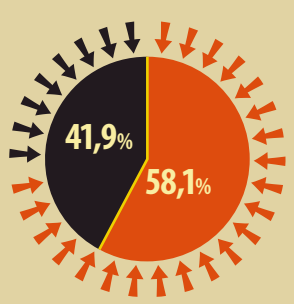

● Innerhalb der EU
● Außerhalb der EU

Beschäftigungsquote, Männer



Beschäftigungsquote, Frauen

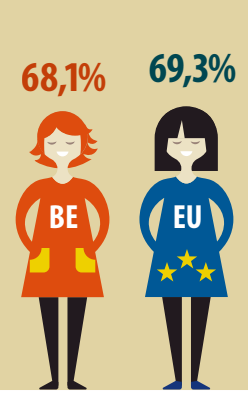

Belgien in der EU

Anlässlich der belgischen Präsidentschaft des Rates der Europäischen Union (ab dem 1. Januar 2024) veröffentlicht Eurostat, das statistische Amt der Europäischen Union, einige Indikatoren und Infografiken, die Belgien im Vergleich zur Europäischen Union zeigen.

JANUAR 2024

WIRTSCHAFT	Belgien	EU
Öffentlicher Überschuss/öffentliches Defizit (in % des BIP)	-3,5	-3,3
Bruttostaatsverschuldung (in % des BIP)	104,3	83,5
BIP pro Kopf in KKS (EU = 100)	120,0	100,0
Steuerquote im Verhältnis zum BIP	45,6	41,2
Durchschnittliche jährliche Inflationsrate (HVPI)	10,3	9,2
Investitionen (Bruttoanlageinvestitionen in % des BIP)	23,9	22,5
Anteil des verarbeitenden Gewerbes an der Wirtschaft (Bruttowertschöpfung im verarbeitenden Gewerbe in % des BIP)	12,6	15,1
BEVÖLKERUNG UND SOZIALE BEDINGUNGEN	Belgien	EU
Anteil der Bevölkerung ab 65 Jahren (in %)	19,5	21,1
Anteil der Bevölkerung unter 15 Jahren (in %)	16,6	15,0
Fruchtbarkeitsziffer (Kinderzahl pro Frau)	1,60	1,53
Arbeitslosenquote (insgesamt)	5,6	6,2
Arbeitslosenquote (unter 25 Jahren)	16,4	14,5
Von Armut oder sozialer Ausgrenzung bedrohte Bevölkerung (in %)	18,9	21,5
BILDUNG	Belgien	EU
Bildungsabschluss im Tertiärbereich, insgesamt (in % der 30-34-Jährigen)	53,1	42,8
Bildungsabschluss im Tertiärbereich, Frauen (in % der 30-34-Jährigen)	60,6	48,2
Bildungsabschluss im Tertiärbereich, Männer (in % der 30-34-Jährigen)	45,6	37,4
Frühzeitige Schul- und Ausbildungsabgänger (in % der 18-24-Jährigen)	6,4	9,6
WISSENSCHAFT UND TECHNOLOGIE	Belgien	EU
FuE-Ausgaben (in % des BIP)	3,43	2,27
Beschäftigung in Hoch- und Mittelhochtechnologisektoren des verarbeitenden Gewerbes (in %)	4,2	5,9
UMWELT UND ENERGIE	Belgien	EU
Treibhausgasemissionen einschließlich internationaler Luftverkehr und indirekte CO ₂ -Emissionen (in % der Reduktion seit 1990) – Quelle: EEA	-21,1	-29,7
Anteil erneuerbarer Energien am Endenergieverbrauch	13,0	21,8
Abhängigkeit von Energieimporten (Anteil der Importe am Energieverbrauch)	70,8	55,5

Basierend auf den am 1. Dezember 2023 verfügbaren jährlichen Daten

ec.europa.eu/eurostat

 @EU_Eurostat

 @EurostatStatistics

 @EU_Eurostat

