



Statistik

kurz gefasst

LANDWIRTSCHAFT UND FISCHEREI

THEMA 5 – 13/2003

LANDWIRTSCHAFT

Inhalt

Tendenzieller Rückgang der EU-Schafbestände und leichte Erhöhung der Schaferzeugung 1

Ziegenbestand und der Ziegenerzeugung in der EU rückläufig 1

Erhebung der Bestände an Schafen und Ziegen im Dezember 2002 sowie Erzeugungsvorausschätzungen für 2003

Francis Weiler, Blanka Chropůvková

Tendenzieller Rückgang der EU-Schafbestände und leichte Erhöhung der Schaferzeugung

Der Schafbestand der Europäischen Union ist im Dezember 2002 im Vergleich zu 2001 um 3,8 % auf 86,9 Millionen Tiere gesunken. Damit weist der Schafbestand nach deutlichen jährlichen Zunahmen, die Ende 1995/1996 und 1996/1997 festzustellen waren, in der EU seit 1998 eine sinkende Tendenz auf. Die Reduktion war mit -25,7 %⁽¹⁾ in Italien und -17,1 % in Dänemark besonders stark, während der Schafbestand in Luxemburg um 15,7 % im Vergleich zu 2001 gestiegen ist. Die Schafzucht erfolgt schwerpunktmässig in fünf Mitgliedsstaaten, nämlich in Griechenland, Spanien, Frankreich, Italien und dem Vereinigten Königreich. Das Vereinigte Königreich erhöhte als einziges von diesen fünf Ländern seine Schafbestände (1,9 %).

Wie Abbildung 1 zeigt, weist die Schaferzeugung eine sinkende Tendenz auf, aber gemäß den von den Mitgliedsländern vorgelegten Marktprognosen wird die Schaferzeugung im Jahr 2003 gegenüber 2002 um 0,3 % auf 64,4 Millionen steigen. Diese leichte Zunahme ist hauptsächlich auf die Erhöhung der Produktion in Dänemark (1,2 %), in Finnland (4,8 %) und im Vereinigten Königreich (9,8 %) zurückzuführen. In allen anderen Ländern wird die Produktion sinken.

Ziegenbestand und die Ziegenerzeugung in der EU rückläufig

Der Ziegenbestand in der Europäischen Union beträgt im Dezember 2002 11,5 Millionen Tiere. Nach der Zunahme der Ziegenbestände (4,2 %) im Dezember 2001 gegenüber 2000 wird der Rückgang um 5 % im Jahr 2002 im Vergleich zu 2001 verzeichnet. Der grösste Bestand von Ziegen in der EU wird in Griechenland (5,2 Millionen Tiere) aufgewiesen, der 44,6 % des gemeinschaftlichen Ziegenbestandes beträgt. In Griechenland betrug der Rückgang der Bestände im Jahr 2002 im Vergleich zu 2001 5,4 %.

Was die Erzeugungsvorausschätzungen betrifft, ist festzustellen, dass die Ziegenerzeugung im Jahr 2003 um 1,7 % auf 8 Millionen Tiere fallen wird. Von den drei Ländern (EL, E, F), die die grösste Erzeugung ausweisen, wird sich nur in Spanien die Erzeugung um 2,9 % erhöhen.



Abbildung 1: Bruttoeigenerzeugung von Schafen von 1998 bis 2003

Bezeichnung der Mitgliedstaaten: B = Belgien, DK = Dänemark, D = Deutschland, EL = Griechenland, E = Spanien, F = Frankreich, IRL = Irland, I = Italien, L = Luxemburg, NL = Niederlande, A = Österreich, P = Portugal, FIN = Finnland, S = Schweden, UK = Vereinigtes Königreich

(1) Zahl basiert auf Zählung 1990

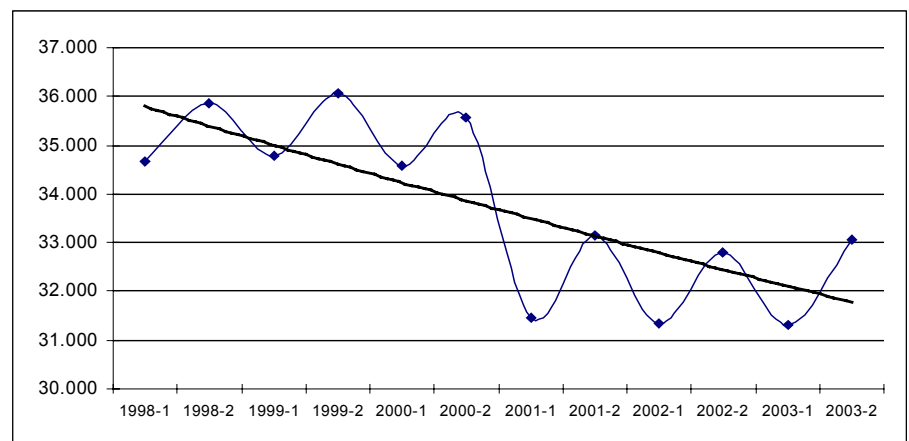

SCHAFBESTAND IM DEZEMBER (1000 STÜCK) SHEEP LIVESTOCK IN DECEMBER (1000 HEAD) EFFECTIFS OVINS EN DECEMBRE (1000 TETES)

| | EU-15 | B | DK | D | EL | E | F | IRL | I | L | NL | A | P | FIN | S | UK | |
|---|--|------|-------|---------|----------|----------|-------|-----------|------------|------|--|-------|-------|-------|------|--------------|--------------|
| 1 INSGESAMT (1) | TOTAL | | | | | | | | | | | | | | | TOTAL | 1 |
| 2000 | 94.851 | 160 | 116 | 2.165 | 9.269 | 24.400 | 9.324 | 5.056 | 11.089 | 7 | 1.250 | 339 | 3.578 | 74 | 432 | 27.591 | 2000 |
| 2001 | 90.324 | 153 | 111 | 2.185 | 9.060 | 23.824 | 9.244 | 4.807 | 10.952 (3) | 7 | 1.250 | 320 | 3.459 | 67 | 452 | 24.434 | 2001 |
| 2002 | 86.935 | 146 | 92 | 2.145 | 8.932 * | 23.072 * | 9.121 | 4.829 | 8.138 | 8 | 1.300 | 304 | 3.455 | 67 | 427 | 24.898 | 2002 |
| %01/00 | -4,8 | -4,6 | -4,3 | 0,9 | -2,3 | -2,4 | -0,9 | -4,9 | -1,2 | 4,1 | 0,0 | -5,5 | -3,3 | -10,0 | 4,6 | -11,4 | %01/00 |
| %02/01 | -3,8 | -4,4 | -17,1 | -1,8 | -1,4 | -3,2 | -1,3 | 0,4 | -25,7 | 15,7 | 4,0 | -5,0 | -0,1 | 1,4 | -5,5 | 1,9 | %02/01 |
| 1.1 MUTTERSCHAFE UND GEDECKTE LÄMMER | EWES AND LAMBS PUT TO THE RAM | | | | | | | | | | BREBIS ET AGNELLES SAILLIES | | | | | | 1.1 |
| 2000 | 69.243 | 109 | 80 | 1.610 | 6.681 | 18.830 | 7.306 | 3.934 | 8.334 | 6 | 940 | 218 | 2.436 | 50 | 198 | 18.513 | 2000 |
| 2001 | : | : | 89 | 1.630 | 6.431 | 18.179 | 7.127 | 3.812 | 8.220 (3) | 6 | 940 | 207 | 2.334 | 46 | 208 | 16.082 | 2001 |
| 2002 | : | : | 73 | 1.592 | 6.692 * | 17.665 * | 7.012 | 3.731 | 7.290 | 7 | 975 | 204 | 2.283 | 49 | 198 | 16.430 | 2002 |
| %01/00 | : | : | 11,3 | 1,2 | -3,7 | -3,5 | -2,4 | -3,1 | -1,4 | 1,6 | 0,0 | -4,9 | -4,2 | -7,9 | 5,1 | -13,1 | %01/00 |
| %02/01 | : | : | -18,0 | -2,3 | 4,1 | -2,8 | -1,6 | -2,1 | -11,3 | 8,4 | 3,7 | -1,8 | -2,2 | 6,1 | -4,8 | 2,2 | %02/01 |
| 1.1.1 MILCHSCHAFE UND GEDECKTE ZUR MILCH BESTIMMT LÄMMER | BREBIS LAITIÈRES ET AGNELLES SAILLIES LAITIÈRES | | | | | | | | | | BREBIS ET AGNELLES SAILLIES LAITIÈRES | | | | | | 1.1.1 |
| 2000 | : | : | : | 6.601 | 3.605 | 1.602 | : | 6.934 | : | : | : | 600 | 0 | : | : | : | 2000 |
| 2001 | : | : | : | 6.162 | 3.703 | 1.659 | : | 6.903 (3) | : | : | : | 589 | 0 | : | : | : | 2001 |
| 2002 | : | : | : | 6.277 * | 3.358 * | 1.645 | : | 5.863 | : | : | : | 571 | 0 | : | : | : | 2002 |
| %01/00 | : | : | : | -6,7 | 2,7 | 3,6 | : | -0,4 | : | : | : | -1,8 | : | : | : | : | %01/00 |
| %02/01 | : | : | : | 1,9 | -9,3 | -0,9 | : | -15,1 | : | : | : | -3,1 | : | : | : | : | %02/01 |
| 1.1.2 ANDERE MUTTERSCHAFE UND GEDECKTE LÄMMER | OTHER EWES AND EWE LAMBS PUT TO THE RAM | | | | | | | | | | AUTRES BREBIS ET AGNELLES SAILLIES | | | | | | 1.1.2 |
| 2000 | : | : | : | 80 | 15.225 | 5.704 | : | 1.400 | : | : | : | 1.836 | 50 | : | : | : | 2000 |
| 2001 | : | : | : | 269 | 14.475 | 5.468 | : | 1.316 (3) | : | : | : | 1.745 | 46 | : | : | : | 2001 |
| 2002 | : | : | : | 417 * | 14.307 * | 5.368 | : | 1.427 | : | : | : | 1.712 | 49 | : | : | : | 2002 |
| %01/00 | : | : | : | 236,3 | -4,9 | -4,1 | : | -6,0 | : | : | : | -5,0 | -7,9 | : | : | : | %01/00 |
| %02/01 | : | : | : | 55,0 | -1,2 | -1,8 | : | 8,4 | : | : | : | -1,9 | 6,1 | : | : | : | %02/01 |
| 1.2 ANDERE SCHAFE | OTHER SHEEP | | | | | | | | | | AUTRES OVINS | | | | | | 1.2 |
| 2000 | 25.608 | 52 | 36 | 555 | 2.588 | 5.570 | 2.018 | 1.122 | 2.755 | 1 | 310 | 121 | 1.143 | 24 | 234 | 9.078 | 2000 |
| 2001 | : | : | 22 | 555 | 2.629 | 5.645 | 2.116 | 995 | 2.732 (3) | 1 | 310 | 113 | 1.125 | 21 | 244 | 8.351 | 2001 |
| 2002 | : | : | 19 | 553 | 2.240 * | 5.407 * | 2.108 | 1.098 | 848 | 2 | 325 | 101 | 1.172 | 19 | 229 | 8.468 | 2002 |
| %01/00 | : | : | -38,9 | 0,0 | 1,6 | 1,3 | 4,9 | -11,3 | -0,8 | 21,8 | 0,0 | -6,7 | -1,5 | -14,4 | 4,3 | -8,0 | %01/00 |
| %02/01 | : | : | -13,6 | -0,4 | -14,8 | -4,2 | -0,4 | 10,3 | -69,0 | 58,5 | 4,8 | -11,0 | 4,1 | -9,1 | -6,1 | 1,4 | %02/01 |

ZIEGENBESTAND IM DEZEMBER (1000 STÜCK) GOATS LIVESTOCK IN DECEMBER (1000 HEAD) EFFECTIFS CAPRINS EN DECEMBRE (1000 TETES)

| 1 INSGESAMT | TOTAL | | | | | | | | | | | | | | | TOTAL | 1 |
|---|--|------|---|------|---------|---------|-------|-------|-----------|-------|--|-------|-------|-------|-----|--------------|--------------|
| 2000 | 11.664 | 16 | 0 | 140 | 5.180 | 2.829 | 1.156 | 10 | 1.375 | 1 | 190 | 56 | 623 | 7 | 5 | 76 | 2000 |
| 2001 | 12.159 | 22 | 0 | 160 | 5.450 | 3.010 | 1.242 | 9 | 1.327 (3) | 1 | 232 | 58 | 561 | 7 | 5 | 75 | 2001 |
| 2002 | 11.546 e | 25 | 0 | 160 | 5.154 * | 3.037 * | 1.206 | 8 | 988 | 2 | 268 | 56 | 539 | 5 | 5 e | 93 | 2002 |
| %01/00 | 4,2 | 37,2 | : | 14,3 | 5,2 | 6,4 | 7,5 | -5,7 | -3,5 | 1,2 | 22,1 | 3,4 | -9,9 | -3,0 | 0,0 | -1,9 | %01/00 |
| %02/01 | -5,0 e | 12,2 | : | 0,0 | -5,4 | 0,9 | -2,9 | -13,4 | -25,6 | 164,2 | 15,5 | -3,3 | -3,9 | -21,5 | 0,0 | 24,4 | %02/01 |
| 1.1 ZIEGEN DIE GEZICKELT HABEN UND GEDECKTE ZIEGEN | GOATS WHICH HAVE KIDDED AND GOATS MATED | | | | | | | | | | CHEVRES AYANT MIS BAS ET CHEVRES SAILLIES | | | | | | 1.1 |
| 2000 | : | 15 | : | : | 3.807 | 2.234 | 999 | : | 1.175 | : | : | 38 | 453 | 5 | : | 38 | 2000 |
| 2001 | : | : | : | : | 4.000 | 2.257 | 1.043 | : | 1.146 (3) | : | : | 40 | 412 | 5 | : | 39 | 2001 |
| 2002 | : | : | : | : | 3.898 * | 2.331 * | 1.026 | : | 821 | : | : | 38 | 392 | 4 | : | 49 | 2002 |
| %01/00 | : | : | : | : | 5,1 | 1,1 | 4,4 | : | -2,5 | : | : | 6,2 | -9,1 | -5,9 | : | 2,4 | %01/00 |
| %02/01 | : | : | : | : | -2,6 | 3,3 | -1,6 | : | -28,4 | : | : | -5,9 | -4,9 | -20,8 | : | 24,3 | %02/01 |
| 1.1.1 ZIEGEN DIE BEREITS GEZICKELT HABEN | GOATS WHICH HAVE ALREADY KIDDED | | | | | | | | | | CHEVRES AYANT DÉJÀ MIS BAS | | | | | | 1.1.1 |
| 2000 | : | : | : | : | 2.003 | 803 | : | 966 | : | : | : | 405 | 5 | : | : | 38 | 2000 |
| 2001 | : | : | : | : | 3.434 | 2.032 | 830 | : | 940 (3) | : | : | 368 | 4 | : | : | 39 | 2001 |
| 2002 | : | : | : | : | 3.274 * | 2.100 * | 819 | : | 684 | : | : | 350 | 3 | : | : | 44 | 2002 |
| %01/00 | : | : | : | : | 1,4 | 3,4 | : | -2,7 | : | : | : | -9,0 | -10,4 | : | : | 11,4 | %01/00 |
| %02/01 | : | : | : | : | -4,7 | 3,3 | -1,3 | : | -27,2 | : | : | -5,0 | -20,9 | : | : | 24,4 | %02/01 |
| 1.1.2 ZIEGEN DIE ZUM ERSTEN MAL GEDECKT WURDEN | GOATS MATED FOR THE FIRTS TIME | | | | | | | | | | CHEVRES SAILLIES POUR LA PREMIÈRE FOIS | | | | | | 1.1.2 |
| 2000 | : | : | : | : | 230 | 196 | : | 209 | : | : | : | 49 | 0 | : | : | 0 | 2000 |
| 2001 | : | : | : | : | 566 | 225 | 213 | : | 206 (3) | : | : | 44 | 1 | : | : | 1 | 2001 |
| 2002 | : | : | : | : | 624 * | 231 * | 207 | : | 137 | : | : | 41 | 0 | : | : | 0 | 2002 |
| %01/00 | : | : | : | : | -2,3 | 8,8 | : | -1,4 | : | : | : | -10,7 | 66,7 | : | : | 0 | %01/00 |
| %02/01 | : | : | : | : | 10,2 | 2,5 | -2,8 | : | -33,5 | : | : | -6,2 | -20,0 | : | : | 0 | %02/01 |
| 1.2 ANDERE ZIEGEN | OTHER GOATS | | | | | | | | | | AUTRES CAPRINS | | | | | | 1.2 |
| 2000 | : | 2 | : | : | 1.373 | 596 | 157 | : | 200 | : | : | 18 | 169 | 2 | : | 38 | 2000 |
| 2001 | : | : | : | : | 1.450 | 753 | 199 | : | 181 (3) | : | : | 18 | 149 | 2 | : | 35 | 2001 |
| 2002 | : | : | : | : | 1.256 * | 706 * | 180 | : | 167 | : | : | 18 | 147 | 1 | : | 44 | 2002 |
| %01/00 | : | : | : | : | 5,6 | 26,2 | 26,7 | : | -9,3 | : | : | -2,6 | -12,0 | 6,3 | : | -6,3 | %01/00 |
| %02/01 | : | : | : | : | -13,4 | -6,2 | -9,5 | : | -7,9 | : | : | 2,7 | -1,4 | -23,5 | : | 24,4 | %02/01 |

: nicht verfügbar
 * vorläufige Angabe
 e Eurostat Schätzung
 (1) Mai
 (2) Juni
 (3) Zahlen basierend auf Zählung 1990

: unavailable
 * provisional data
 e estimated by Eurostat
 (1) may
 (2) june
 (3) figures based on 1990 census

: donnée non disponible
 * donnée provisoire
 e: estimé par Eurostat
 (1) mai
 (2) juin
 (3) chiffres basés sur recensement 1990

BRUTTOEIGENERZEUGUNG
GROSS INDIGENOUS PRODUCTION
PRODUCTION INDIGENE BRUTE
1000 STÜCK
1000 HEAD
1000 TETES

| | EU 15 | B | DK | D | EL | E | F | IRL | I | L | NL | A | P | FIN | S | UK |
|--|-------|---|----|---|----|---|---|-----|---|---|----|---|---|-----|---|----|
|--|-------|---|----|---|----|---|---|-----|---|---|----|---|---|-----|---|----|

1 SCHAFEN
SHEEP
OVINS 1

| | | | | | | | | | | | | | | | | | |
|---------------|-----------------|--------------|-------------|----------------|----------------|-----------------|----------------|----------------|----------------|--------------|----------------|--------------|----------------|-------------|--------------|-----------------|---------------|
| 1-06 | 31.468,8 | 120,0 | 30,0 | 1.035,8 | 4.606,4 | 10.337,0 | 3.884,1 | 1.633,9 | 2.264,0 | 3,6 | 377,0 | 211,2 | 1.162,0 | 13,8 | 66,0 | 5.724,0 | 1-06 |
| 7-12 | 33.156,7 | 110,0 | 57,0 | 1.138,9 | 2.135,5 | 11.887,0 | 3.391,0 | 2.079,0 | 2.840,0 | 3,6 | 658,0 | 153,3 | 1.027,0 | 21,8 | 138,0 | 7.516,7 | 7-12 |
| 2001 | 64.625,5 | 230,0 | 87,0 | 2.174,7 | 6.741,9 | 22.224,0 | 7.275,1 | 3.712,9 | 5.104,0 | 7,2 | 1.035,0 | 364,5 | 2.189,0 | 35,6 | 204,0 | 13.240,6 | 2001 |
| 1-06 | 31.350,9 | 112,0 | 25,0 | 983,0 | 4.540,0 | 10.536,0 | 3.702,6 | 1.170,0 | 1.782,0 | 3,1 | 539,0 | 208,8 | 1.089,0 | 14,7 | 68,0 | 6.577,6 | 1-06 |
| 7-12 | 32.800,0 | 103,0 | 59,0 | 1.035,1 | 2.014,6 | 10.714,0 | 3.330,3 | 1.884,0 | 2.887,0 | 3,1 | 606,0 | 148,8 | 1.116,0 | 18,9 | 129,0 | 8.751,1 | 7-12 |
| 2002 | 64.150,9 | 215,0 | 84,0 | 2.018,2 | 6.554,6 | 21.250,0 | 7.032,8 | 3.054,0 | 4.669,0 | 6,3 | 1.145,0 | 357,7 | 2.205,0 | 33,6 | 197,0 | 15.328,8 | 2002 |
| 1-06 | 31.304,5 | 110,0 | 27,0 | 970,0 | 4.280,8 | 10.056,0 | 3.719,8 | 1.194,0 | 1.750,0 | 3,1 | 540,0 | 195,0 | 1.061,0 | 15,5 | 68,0 | 7.314,3 | 1-06 |
| 7-12 | 33.064,1 | 97,0 | 58,0 | 1.020,0 | 2.150,2 | 10.578,0 | 3.223,0 | 1.793,0 | 2.650,0 | 3,1 | 600,0 | 138,0 | 1.095,0 | 19,7 | 129,0 | 9.510,0 | 7-12 |
| 2003 | 64.368,6 | 207,0 | 85,0 | 1.990,0 | 6.431,0 | 20.634,0 | 6.942,8 | 2.987,0 | 4.400,0 | 6,3 | 1.140,0 | 333,0 | 2.156,0 | 35,2 | 197,0 | 16.824,3 | 2003 |
| 1-06 | : | : | : | : | : | : | : | 1.220,0 | : | : | : | : | : | : | : | : | 1-06 |
| 7-12 | : | : | : | : | : | : | : | : | : | : | : | : | : | : | : | : | 7-12 |
| 2004 | : | : | : | : | : | : | : | : | : | : | : | : | : | : | : | : | 2004 |
| % 1-06 | -0,4 | -6,7 | -16,7 | -5,1 | -1,4 | 1,9 | -4,7 | -28,4 | -21,3 | -12,4 | 43,0 | -1,1 | -6,3 | 6,5 | 3,0 | 14,9 | % 1-06 |
| % 7-12 | -1,1 | -6,4 | 3,5 | -9,1 | -5,7 | -9,9 | -1,8 | -9,4 | 1,7 | -12,3 | -7,9 | -2,9 | 8,7 | -13,3 | -6,5 | 16,4 | % 7-12 |
| %02/01 | -0,7 | -6,5 | -3,4 | -7,2 | -2,8 | -4,4 | -3,3 | -17,7 | -8,5 | -12,3 | 10,6 | -1,9 | 0,7 | -5,6 | -3,4 | 15,8 | %02/01 |
| % 1-06 | -0,1 | -1,8 | 8,0 | -1,3 | -5,7 | -4,6 | 0,5 | 2,1 | -1,8 | 0,1 | 0,2 | -6,6 | -2,6 | 5,4 | 0,0 | 11,2 | % 1-06 |
| % 7-12 | 0,8 | -5,8 | -1,7 | -1,5 | 6,7 | -1,3 | -3,2 | -4,8 | -8,2 | 0,0 | -1,0 | -7,3 | -1,9 | 4,2 | 0,0 | 8,7 | % 7-12 |
| %03/02 | 0,3 | -3,7 | 1,2 | -1,4 | -1,9 | -2,9 | -1,3 | -2,2 | -5,8 | 0,0 | -0,4 | -6,9 | -2,2 | 4,8 | 0,0 | 9,8 | %03/02 |
| % 1-06 | : | : | : | : | : | : | : | 2,2 | : | : | : | : | : | : | : | : | % 1-06 |
| % 7-12 | : | : | : | : | : | : | : | : | : | : | : | : | : | : | : | : | % 7-12 |
| %04/03 | : | : | : | : | : | : | : | : | : | : | : | : | : | : | : | : | %04/03 |

2 ZIEGEN
GOATS
CAPRINS 1.1

| | | | | | | | | | | | | | | | | | |
|---------------|------------------|------------|------------|-------------|----------------|----------------|--------------|------------|--------------|-------------|-------------|--------------|--------------|--------------|------------|--------------|---------------|
| 1-06 | 4.895,2 e | 0,0 | 0,0 | 10,6 | 3.028,1 | 762,0 | 604,3 | 0,0 | 305,0 | : | 20,0 | 40,8 | 119,0 | 0,0 | 0,0 | 5,4 | 1-06 |
| 7-12 | 2.913,2 e | 0,0 | 0,0 | 8,5 | 1.251,6 | 1.002,0 | 273,1 | 0,0 | 189,0 | : | 7,0 | 28,9 | 148,0 | 0,0 | 0,0 | 5,0 | 7-12 |
| 2001 | 7.808,5 e | 0,0 | 0,0 | 19,1 | 4.279,7 | 1.764,0 | 877,4 | 0,0 | 494,0 | : | 27,0 | 69,8 | 267,0 | 0,1 | 0,0 | 10,4 | 2001 |
| 1-06 | 5.073,0 | 0,0 | 0,0 | 9,9 | 3.124,3 | 777,0 | 671,4 | 0,0 | 285,0 | 0,2 | 21,0 | 45,3 | 136,0 | 0,0 | 0,0 | 2,9 | 1-06 |
| 7-12 | 3.066,9 | 0,0 | 0,0 | 8,3 | 1.261,6 | 1.044,0 | 253,8 | 0,0 | 287,0 | 0,2 | 9,0 | 30,9 | 168,0 | 0,0 | 0,0 | 4,1 | 7-12 |
| 2002 | 8.139,8 | 0,0 | 0,0 | 18,2 | 4.385,9 | 1.821,0 | 925,2 | 0,0 | 572,0 | 0,4 | 30,0 | 76,1 | 304,0 | 0,0 | 0,0 | 7,0 | 2002 |
| 1-06 | 4.886,4 | 0,0 | 0,0 | 10,0 | 2.934,4 | 820,0 | 645,7 | 0,0 | 278,0 | 0,2 | 25,0 | 39,0 | 130,0 | 0,0 | 0,0 | 4,0 | 1-06 |
| 7-12 | 3.115,4 | 0,0 | 0,0 | 8,5 | 1.328,3 | 1.053,0 | 245,8 | 0,0 | 279,0 | 0,2 | 10,0 | 27,6 | 159,0 | 0,0 | 0,0 | 4,0 | 7-12 |
| 2003 | 8.001,7 | 0,0 | 0,0 | 18,5 | 4.262,7 | 1.873,0 | 891,5 | 0,0 | 557,0 | 0,4 | 35,0 | 66,6 | 289,0 | 0,0 | 0,0 | 8,0 | 2003 |
| 1-06 | : | : | : | : | : | : | : | : | : | : | : | : | : | : | : | : | 1-06 |
| 7-12 | : | : | : | : | : | : | : | : | : | : | : | : | : | : | : | : | 7-12 |
| 2004 | : | : | : | : | : | : | : | : | : | : | : | : | : | : | : | : | 2004 |
| % 1-06 | 3,6 e | : | : | -6,4 | 3,2 | 2,0 | 11,1 | : | -6,6 | : | 5,0 | 10,9 | 14,3 | 34,6 | : | -46,0 | % 1-06 |
| % 7-12 | 5,3 e | : | : | -2,7 | 0,8 | 4,2 | -7,1 | : | 51,9 | : | 28,6 | 6,6 | 13,5 | -79,4 | : | -17,8 | % 7-12 |
| %02/01 | 4,2 e | : | : | -4,7 | 2,5 | 3,2 | 5,4 | : | 15,8 | : | 11,1 | 9,1 | 13,9 | -30,0 | : | -32,4 | %02/01 |
| % 1-06 | -3,7 | : | : | 1,2 | -6,1 | 5,5 | -3,8 | : | -2,5 | 22,5 | 19,0 | -13,9 | -4,4 | -22,0 | : | 37,8 | % 1-06 |
| % 7-12 | 1,6 | : | : | 2,2 | 5,3 | 0,9 | -3,2 | : | -2,8 | 0,0 | 11,1 | -10,6 | -5,4 | -14,3 | : | -2,7 | % 7-12 |
| %03/02 | -1,7 | : | : | 1,7 | -2,8 | 2,9 | -3,6 | : | -2,6 | 10,1 | 16,7 | -12,5 | -4,9 | -20,7 | : | 14,0 | %03/02 |
| % 1-06 | : | : | : | : | : | : | : | : | : | : | : | : | : | : | : | : | % 1-06 |
| % 7-12 | : | : | : | : | : | : | : | : | : | : | : | : | : | : | : | : | % 7-12 |
| %04/03 | : | : | : | : | : | : | : | : | : | : | : | : | : | : | : | : | %04/03 |

: nicht verfügbar
 p vorläufige Angabe
 e Eurostat Schätzung
 f Vorausschätzung

: unavailable
 p provisional data
 e estimated by Eurostat
 f forecast

: donnée non disponible
 p donnée provisoire
 e: estimé par Eurostat
 f prévisions

Weitere Informationsquellen:

➤ Datenbanken

NewCronos, Bereich ZPA 1

Wenn Sie weitere Auskünfte wünschen oder an unseren Veröffentlichungen, Datenbanken oder Auszügen daraus interessiert sind, wenden Sie sich bitte an einen unserer **Data Shops**:

| BELGIQUE/BELGIË | DANMARK | DEUTSCHLAND | ESPAÑA | FRANCE | ITALIA – Roma |
|--|---|--|--|---|---|
| Eurostat Data Shop Bruxelles/Brussel Planiestat Belgique Rue du Commerce 124 Handelsstraat 124 B-1000 BRUXELLES / BRUSSEL Tel. (32-2) 234 67 50 Fax (32-2) 234 67 51 E-mail: datashop@planiestat.be URL: http://www.datashop.org/ | DANMARKS STATISTIK Bibliotek og Information Eurostat Data Shop Sejrgade 11 DK-2100 KØBENHAVN Ø Tlf. (45) 39 17 30 30 Fax (45) 39 17 30 03 E-mail: lib@dst.dk URL: http://www.dst.dk/bibliotek | STATISTISCHES BUNDESAMT Eurostat Data Shop Berlin Otto-Braun-Straße 70-72 (Eingang: Karl-Marx-Allee) D-10178 BERLIN Tel. (49) 1888-644 94 27/28 (49) 611 75 94 27 Fax (49) 1888-644 94 30 E-Mail: datashop@destatis.de URL: http://www.eu-datashop.de/ | INE Eurostat Data Shop Paseo de la Castellana, 183 Despacho 011B Entrada por Estébanez Calderón E-28046 MADRID Tel. (34) 915 839 167/ 915 839 500 Fax (34) 915 830 357 E-mail: datashop.eurostat@ine.es URL: http://www.ine.es/prodyser/datashop/index.html | INSEE Info Service Eurostat Data Shop 195, rue de Bercy Tour Gamma A F-75582 PARIS CEDEX 12 Tél. (33) 1 53 17 88 44 Fax (33) 1 53 17 88 22 E-mail: datashop@insee.fr | ISTAT Centro di Informazione Statistica Sede di Roma, Eurostat Data Shop Via Cesare Balbo, 11a I-00184 ROMA Tel. (39) 06 46 73 32 28 Fax (39) 06 46 73 31 01/07 E-mail: datashop@istat.it URL: http://www.istat.it/Prodotti-e/Allegati/Eurostatdatashop.html |
| ITALIA – Milano | LUXEMBOURG | NERDERLAND | NORGE | PORTUGAL | SCHWEIZ/SUISSE/SVIZZERA |
| ISTAT Ufficio Regionale per la Lombardia Eurostat Data Shop Via Fieno 3 I-20123 MILANO Tel. (39) 02 80 61 32 460 Fax (39) 02 80 61 32 304 E-mail: mileuro@tin.it URL: http://www.istat.it/Prodotti-e/Allegati/Eurostatdatashop.html | Eurostat Data Shop Luxembourg 46A, avenue J.F. Kennedy BP 1452 L-1014 LUXEMBOURG Tél. (352) 43 35-2251 Fax (352) 43 35-22221 E-mail: dslux@eurostat.datashop.lu URL: http://www.datashop.org/ | Centraal Bureau voor de Statistiek Eurostat Data Shop-Voorburg Postbus 4000 2270 JM VOORBURG Nederland Tel. (31-70) 337 49 00 Fax (31-70) 337 59 84 E-mail: datashop@cbs.nl URL: www.cbs.nl/eurodatashop | Statistics Norway Library and Information Centre Eurostat Data Shop Kongens gate 6 Boks 8131 Dep. N-0033 OSLO Tel. (47) 21 09 46 42/43 Fax (47) 21 09 45 04 E-mail: Datashop@ssb.no URL: http://www.ssb.no/bibliotek/datashop/ | Eurostat Data Shop Lisboa INE/Serviço de Difusão Av. António José de Almeida, 2 P-1000-043 LISBOA Tel. (351) 21 842 61 00 Fax (351) 21 842 63 64 E-mail: data.shop@ine.pt | Statistisches Amt des Kantons Zürich, Eurostat Data Shop Bleicherweg 5 CH-8090 Zürich Tel. (41) 1 225 12 12 Fax (41) 1 225 12 99 E-mail: datashop@statistik.zh.ch URL: http://www.statistik.zh.ch |
| SUOMI/FINLAND | SVERIGE | UNITED KINGDOM | UNITED STATES OF AMERICA | | |
| STATISTICS FINLAND Eurostat Data Shop Helsinki Tilastokirjasto PL 2B FIN-00022 Tilastokeskus Työpajakatu 13 B, 2. kerros, Helsinki P. (358-9) 17 34 22 21 F. (358-9) 17 34 22 79 Sähköposti: datashop@stat.fi URL: http://tilastokeskus.fi/tk/kk/datashop/ | STATISTICS SWEDEN Information service Eurostat Data Shop Karlavägen 100 - Box 24 300 S-104 51 STOCKHOLM Tfn (46-8) 50 69 48 01 Fax (46-8) 50 69 48 99 E-post: infoservice@scb.se URL: http://www.scb.se/tjanster/datashop/datashop.asp | Eurostat Data Shop Office for National Statistics Room 1.015 Cardiff Road Newport NP10 8XG South Wales United Kingdom Tel. (44-1633) 81 33 69 Fax (44-1633) 81 33 33 E-mail: eurostat.datashop@ons.gov.uk | HAVER ANALYTICS Eurostat Data Shop 60 East 42nd Street Suite 3310 NEW YORK, NY 10165 USA Tel. (1-212) 986 93 00 Fax (1-212) 986 69 81 E-mail: eurodata@haver.com URL: http://www.haver.com/ | | |

Media Support Eurostat (nur für Journalisten):
 Bech Gebäude Büro A4/017 • L-2920 Luxembourg • Tel. (352) 4301 33408 • Fax (352) 4301 35349 • e-mail: eurostat-mediasupport@cec.eu.int

Auskünfte zur Methodik:

Francis Weiler, Eurostat/F2, L-2920 Luxembourg, Tel. (352) 4301 37218, Fax (352) 4301 37318,

E-mail: francis.weiler@cec.eu.int

ORIGINAL: Französisch

Unsere Internet-Adresse: www.europa.eu.int/comm/eurostat/ Dort finden Sie weitere Informationen.

Ein Verzeichnis unserer Verkaufsstellen in der ganzen Welt erhalten Sie beim **Amt für amtliche Veröffentlichungen der Europäischen Gemeinschaften**

2 rue Mercier – L-2985 Luxembourg
 Tel. (352) 2929 42118 Fax (352) 2929 42709
 URL: http://publications.eu.int
 E-mail: info-info-opoce@cec.eu.int

BELGIQUE/BELGIË – DANMARK – DEUTSCHLAND – GREECE/ELLADA – ESPAÑA – FRANCE – IRELAND – ITALIA – LUXEMBOURG – NEDERLAND – ÖSTERREICH
 PORTUGAL – SUOMI/FINLAND – SVERIGE – UNITED KINGDOM – ÍSLAND – NORGE – SCHWEIZ/SUISSE/SVIZZERA – BALGARJA – ČESKÁ REPUBLIKA – CYPRUS
 EESTI – HRVATSKA – MAGYARORSZÁG – MALTA – POLSKA – ROMÂNIA – RUSSIA – SLOVAKIA – SLOVENIA – TÜRKIYE – AUSTRALIA – CANADA – EGYPT – INDIA
 ISRAËL – JAPAN – MALAYSIA – PHILIPPINES – SOUTH KOREA – THAILAND – UNITED STATES OF AMERICA

Bestellschein

Ich möchte „Statistik kurz gefasst“ abonnieren (vom 1.1.2003 bis 31.12.2003):
 (Anschriften der Data Shops und Verkaufsstellen siehe oben)

Alle 9 Themenkreise (etwa 200 Ausgaben)

- Papier: 240 EUR
 Gewünschte Sprache: DE EN FR

Statistik kurz gefasst kann von der Eurostat Web-Seite kostenlos als pdf-Datei heruntergeladen werden. Sie müssen sich lediglich dort eintragen.
 Für andere Lösungen wenden Sie sich bitte an Ihren Data Shop.

- Bitte schicken Sie mir ein Gratisexemplar des „Eurostat Minikatalogs“ (er enthält eine Auswahl der Produkte und Dienste von Eurostat)
 Gewünschte Sprache: DE EN FR
- Ich möchte das Gratisabonnement von „Statistische Referenzen“
 (Kurzinformationen zu den Produkten und Diensten von Eurostat)
 Gewünschte Sprache: DE EN FR

Herr Frau
 (bitte in Großbuchstaben)

Name: _____ Vorname: _____

Firma: _____ Abteilung: _____

Funktion: _____

Adresse: _____

PLZ: _____ Stadt: _____

Land: _____

Tel.: _____ Fax: _____

E-mail: _____

Zahlung nach Erhalt der Rechnung vorzugsweise:

durch Banküberweisung

Visa Eurocard

Karten-Nr.: _____ gültig bis: ____/____/____

Ihre MwSt.-Nr. f.d. innergemeinschaftlichen Handel:

Fehlt diese Angabe, wird die MwSt. berechnet. Eine Rückerstattung ist nicht möglich.