

December 2001 survey of pig populations and production forecasts for 2002

Francis Weiler, Robert Poschacher

According to the Member States' market forecasts, pig production will grow in 2002 by 1.8% to 203.9 million animals. A look at the figures for previous years reveals that pigmeat production is now at a fairly high level. By way of example, production in 2002 is expected to turn out at more than 7% above that in 1997. Confirmation is provided by the trend in pig populations: in 2001, the EU's pig population grew by 1.0% compared with 2000, to stand at 123.2 million animals.

Pig production at a high level and rising

Diagram 1 shows the trend in gross indigenous production (GIP) for the pig market between the first quarter of 1998 and the fourth quarter of 2002. It can be seen that seasonal variations in pigmeat production have been on the decline since 2000, but also that production is consistently highest in the last quarter of the year. The trends in GIP in individual Member States (see Table) show that IRL and UK¹, in particular, have increased their pig production. The five biggest producers of pigmeat in EU-15 are DK, D, E, F and NL, which together account for more than 70% of total EU output.

EU pig populations on an upward trend

The December 2001 surveys in the EU Member States show an overall increase in the pig population of 1.0% compared with 2000. At 123.2 million animals, it continues to be at a high level. In E, especially, pig herds expanded very considerably, increasing by 11.7% to 24.7 million animals. NL recorded the biggest relative decline (-10.2%). Perusal of the individual categories reveals that the population of fatteners increased particularly robustly.

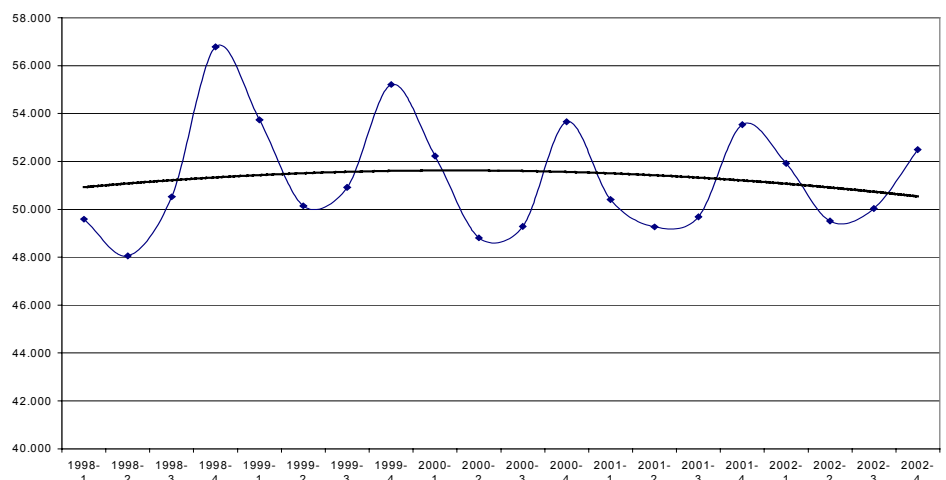

Diagram 1: Gross indigenous production in EU-15 from 1998 Q1 to 2002 Q4 ('000s of animals)

¹ Key to abbreviations: B = Belgium, DK = Denmark, D = Germany, EL = Greece, E = Spain, F = France, IRL = Ireland, I = Italy, L = Luxembourg, NL = Netherlands, A = Austria, P = Portugal, FIN = Finland, S = Sweden, UK = United Kingdom

Statistics in focus

AGRICULTURE AND FISHERIES

THEME 5 – 15/2002

AGRICULTURE

Contents

Pig production at a high level and rising	1
EU pig populations on an upward trend.....	1



	SCHWEINEBESTAND DEZEMBER 1000 STÜCK					PIG POPULATION DECEMBER 1000 HEAD							EFFECTIFS PORCINS DECEMBRE 1000 TETES				
	EU-15	B	DK	D	GR	E	F	IRL	I	L	NL	A	P	FIN	S	UK	
	1 INSGESAMT																
1999	124348	7322	11914	26003	968	22418	15991	1763	8415	82	13139	3433	2350	1493	2021	7037	1999
2000	121886	7266	12642	25774	936	22149	15168	1731	8329	83	12822	3348	2338	1456	1896	5948	2000
2001	123153	6775	12975	25814	938	24745	15253	1763	8410	76	11514	3440	2389	1454	1920	5687	2001
%99/98	-0,8	-3,0	-0,6	-1,1	7,1	4,0	0,8	-2,1	1,1	1,5	-2,1	-9,9	0,4	-3,1	-12,9	-6,8	%99/98
%00/99	-2,0	-0,8	6,1	-0,9	-3,3	-1,2	-5,1	-1,8	-1,0	0,6	-2,4	-2,5	-0,5	-2,5	-6,2	-15,5	%00/99
%01/00	1,0	-6,8	2,6	0,2	0,2	11,7	0,6	1,8	1,0	-7,7	-10,2	2,8	2,2	-0,1	1,3	-4,4	%01/00
	1.1 FERKEL (<20 KG)					PIGLETS (<20 KG)					PORCELETS (<20 KG)						
1999	33320	1979	3706	6519	264	5702	3798	486	1533	31	4791	863	682	420	598	1950	1999
2000	33243	2013	4001	6468	251	5891	3653	482	1437	27	4935	853	679	420	564	1569	2000
2001	33318	1750	4134	6546	245	6615	3670	505	1412	25	4422	869	692	374	576	1484	2001
%99/98	-2,6	-4,6	1,1	-0,8	10,9	-3,7	-0,6	3,5	0,9	24,5	-7,1	-10,8	4,0	-4,1	-13,8	-1,3	%99/98
%00/99	-0,2	1,7	8,0	-0,8	-4,9	3,3	-3,8	-0,8	-6,3	-11,4	3,0	-1,1	-0,4	0,0	-5,6	-19,5	%00/99
%01/00	0,2	-13,1	3,3	1,2	-2,4	12,3	0,5	4,7	-1,8	-9,0	-10,4	1,9	1,9	-11,0	2,1	-5,5	%01/00
	1.2 MASTSCHWEINE (>50 KG)					PIGS FOR FATTENING (>50 KG)					PORCS A L'ENGRAIS (>50 KG)						
1999	47374	2832	3504	10155	341	9225	5973	567	4503	27	4668	1251	721	531	705	2372	1999
2000	46634	2834	3713	10139	284	9076	5699	551	4518	26	4560	1212	718	526	686	2093	2000
2001	47405	2920	3708	10287	318	9915	5733	570	4594	26	3949	1264	764	573	669	2115	2001
%99/98	0,9	-0,9	-2,7	0,7	4,9	9,4	1,5	-6,1	2,5	3,3	1,7	-9,0	2,4	-2,2	-12,9	-12,8	%99/98
%00/99	-1,6	0,0	6,0	-0,2	-16,7	-1,6	-4,6	-2,7	0,3	-2,8	-2,3	-3,1	-0,4	-0,8	-2,7	-11,8	%00/99
%01/00	1,7	3,0	-0,1	1,5	12,0	9,2	0,6	3,5	1,7	-0,4	-13,4	4,3	6,4	9,0	-2,5	1,1	%01/00
	1.3 ZUCHTSCHWEINE >= 50kg					BREEDINGS PIGS >= 50kg					REPRODUCTEURS >= 50 kg						
1999	12969	733	1289	2646	138	2514	1506	190	726	9	1338	344	347	192	211	785	1999
2000	12806	728	1377	2586	194	2524	1412	189	746	8	1285	334	344	188	210	681	2000
2001	12859	684	1377	2564	163	2794	1392	191	770	8	1181	350	343	187	218	635	2001
%99/98	-3,5	-4,7	-0,7	-3,1	5,3	-3,2	-3,7	-1,1	-2,6	-10,3	-3,7	-11,0	0,0	-3,4	-13,4	-5,7	%99/98
%00/99	-1,3	-0,8	6,8	-2,3	40,6	0,4	-6,3	-0,9	2,8	-9,1	-4,0	-2,8	-0,9	-2,3	-0,6	-13,3	%00/99
%01/00	0,4	-6,0	0,0	-0,8	-16,0	10,7	-1,4	1,2	3,2	0,2	-8,1	4,8	-0,3	-0,3	4,1	-6,7	%01/00
	1.3.1 EBER					BOARS					VERRATS						
1999	376	14	33	64	9	84	39	4	34	0	18	11	20	7	5	35	1999
2000	360	13	33	59	12	84	35	4	38	0	13	10	20	6	4	28	2000
2001	355	11	29	55	10	87	32	4	41	0	20	11	20	6	4	26	2001
%99/98	-9,4	-7,4	-5,7	-13,7	12,5	-8,7	-12,9	-10,4	-8,1	-52,1	-18,2	-9,8	-9,1	1,5	-15,1	-3,2	%99/98
%00/99	-4,2	-6,5	0,0	-7,2	33,3	-0,1	-10,3	-4,3	11,8	24,6	-27,8	-7,5	0,0	-4,5	-8,9	-19,1	%00/99
%01/00	-1,4	-12,1	-12,1	-7,6	-16,7	3,4	-8,6	-6,6	7,4	39,8	53,8	7,0	0,0	-12,5	-7,3	-8,1	%01/00
	1.3.2 ZUCHTSAUEN					BREEDING SOWS					TRUIES D'ELEVAGE						
1999	12593	720	1256	2582	129	2430	1467	186	692	9	1320	333	327	186	206	750	1999
2000	12446	715	1344	2527	182	2441	1377	185	708	8	1272	324	324	181	206	653	2000
2001	12504	673	1348	2509	153	2707	1360	187	729	8	1161	339	323	182	214	609	2001
%99/98	-3,3	-4,6	-0,6	-2,8	4,9	-3,0	-3,4	-0,8	-2,3	-7,7	-3,5	-11,0	0,6	-3,5	-13,4	-5,8	%99/98
%00/99	-1,2	-0,6	7,0	-2,1	41,1	0,4	-6,2	-0,8	2,3	-10,2	-3,6	-2,6	-0,9	-2,2	-0,4	-13,0	%00/99
%01/00	0,5	-5,9	0,3	-0,7	-15,9	10,9	-1,2	1,3	3,0	-1,5	-8,7	4,7	-0,3	0,1	4,3	-6,7	%01/00
	1.3.2.1 GEDECKTE SAUEN					MATED SOWS					TRUIES SAILLIES						
1999	8583	543	808	1768	76	1585	1031	132	543	7	866	222	200	134	145	523	1999
2000	8517	546	861	1749	105	1626	944	133	557	6	834	222	198	133	142	461	2000
2001	8502	514	863	1747	96	1788	924	132	577	6	693	229	222	129	144	438	2001
%99/98	-2,2	-2,9	-0,2	-2,0	7,0	-2,8	-1,6	-0,8	-2,7	-8,7	0,5	-7,7	0,5	-2,2	-9,9	-5,9	%99/98
%00/99	-0,8	0,7	6,6	-1,1	38,2	2,6	-8,5	0,7	2,6	-9,6	-3,7	-0,1	-1,0	-0,9	-1,9	-11,9	%00/99
%01/00	-0,2	-5,9	0,2	-0,1	-8,6	10,0	-2,0	-0,5	3,5	3,3	-16,9	3,2	12,1	-3,1	1,1	-5,1	%01/00

: nicht verfügbar
p vorläufige Angabe
e Eurostat Schätzung

: unavailable
p provisional data
e estimated by Eurostat

: donnée non disponible
p donnée provisoire
e: estimé par Eurostat

BRUTTOEIGENERZEUGUNG VON SCHWEINEN
GROSS INDIGENOUS PRODUCTION OF PIGS
PRODUCTION INDIGENE BRUTE DE PORCINS

	1000 STÜCK										1000 HEAD					1000 TETES				
	EU-15	B	DK	D	EL	E	F	IRL	I	L	NL	A	P	FIN	S	UK				
JAHR	YEAR															ANNEE				
2000	203717 p	11291 p	22414 p	40430 p	2197 p	35128 p	26615 p	3272 p	11862 p	148 p	22693 p	5036	4930 p	2052	3251 p	12399 p	2000			
2001	200264 f	10885 p	23188 p	40380 p	2282 f	36299 p	26371 p	3358 p	11861 p	121 p	20224 p	4847 p	4594 p	2067 p	3213 p	10574 p	2001			
2002	203939 e	:	:	40700 p	:	:	26456 p	3534 p	:	:	19950 p	4955 p	:	2114 p	:	11045 p	2002			
2003	:	:	:	:	:	:	:	:	:	:	:	:	:	:	:	:	2003			
%01/00	-1,7 f	-3,6 p	3,5 p	-0,1 p	3,9 f	3,3 p	-0,9 p	2,6 p	0,0 p	-18,2 p	-10,9 p	-3,7 p	-6,8 p	0,8 p	-1,2 p	-14,7 p	%01/00			
%02/01	1,8 e	:	:	0,8 p	:	:	0,3 p	5,2 p	:	:	-1,4 p	2,2 p	:	2,2 p	:	4,5 p	%02/01			
%03/02	:	:	:	:	:	:	:	:	:	:	:	:	:	:	:	:	%03/02			
	JANUAR/FEBRUAR/MÄRZ					JANUARY/FEBRUARY/MARCH					JANVIER/FEVRIER/MARS									
2000	52275 p	2901 p	5714 p	10121	526 p	8852	6944	873	3176	37 p	5893 p	1297	1189	522	830 p	3401	2000			
2001	50030 p	2885 p	5814 p	10208 p	536 p	9222 p	6540 p	821 p	3294 p	30 p	4534 p	1242 p	1060 p	517 p	777 p	2550 p	2001			
2002	51913 p	2703 p	6010 p	10250 p	533 p	9971 p	6741 p	895 p	3310 p	30 p	5100 p	1275 p	1091 p	524 p	796 p	2685 p	2002			
2003	:	:	:	:	:	:	:	885 f	:	:	:	:	:	:	:	:	2003			
%01/00	-4,3 p	-0,6 p	1,8 p	0,9 p	2,0 p	4,2 p	-5,8 p	-5,9 p	3,7 p	-18,2 p	-23,1 p	-4,2 p	-10,8 p	-1,0 p	-6,4 p	-25,0 p	%01/00			
%02/01	3,8 p	-6,3 p	3,4 p	0,4 p	-0,7 p	8,1 p	3,1 p	9,0 p	0,5 p	0,0 p	12,5 p	2,7 p	2,9 p	1,4 p	2,4 p	5,3 p	%02/01			
%03/02	:	:	:	:	:	:	:	-1,1 f	:	:	:	:	:	:	:	:	%03/02			
	APRIL/MAI/JUNI					APRIL/MAY/JUNE					AVRIL/MAI/JUIN									
2000	48815 p	2708 p	5291 p	9943 p	452 p	8113 p	6366 p	800	2844	37 p	5460 p	1242	1209	492	800 p	3057	2000			
2001	48208 p	2742 p	5490 p	9940 p	468 p	8728 p	6426 p	810 p	2775 p	30 p	4682 p	1176 p	1091 p	495 p	803 p	2552 p	2001			
2002	49506 f	2697 p	5759 p	10050 p	450 p	9220 p	6267 p	885 p	2830 p	30 f	5000 p	1195 p	1118 p	506 p	827 p	2672 p	2002			
2003	:	:	:	:	:	:	:	870 f	:	:	:	:	:	:	:	:	2003			
%01/00	-1,2 p	1,3 p	3,8 p	0,0 p	3,6 p	7,6 p	0,9 p	1,1 p	-2,4 p	-18,2 p	-14,2 p	-5,3 p	-9,8 p	0,6 p	0,4 p	-16,5 p	%01/00			
%02/01	2,7 f	-1,6 p	4,9 p	1,1 p	-3,9 p	5,6 p	-2,5 p	9,3 p	2,0 p	0,0 f	6,8 p	1,6 p	2,5 p	2,2 p	3,0 p	4,7 p	%02/01			
%03/02	:	:	:	:	:	:	:	-1,7 f	:	:	:	:	:	:	:	:	%03/02			
	JULI/AUGUST/SEPTEMBER					JULY/AUGUST/SEPTEMBER					JUILLET/AOUT/SEPTEMBRE									
2000	49145 p	2755 p	5621 p	9790 p	513 p	8183 p	6581 p	817 p	2545 p	37 p	5520 p	1218	1242 p	503	802 p	3018 p	2000			
2001	48831 p	2577 p	5916 p	9673 p	522 p	8295 p	6634 p	864 p	2364 p	30 p	5605 p	1158 p	1185 p	510 p	815 p	2682 p	2001			
2002	50033 f	2717 p	6045 p	9950 p	496 p	9387 p	6607 p	889 p	2400 p	30 f	4950 p	1185 p	1235 p	524 p	842 p	2776 p	2002			
2003	:	:	:	:	:	:	:	:	:	:	:	:	:	:	:	:	2003			
%01/00	-0,6 p	-6,5 p	5,2 p	-1,2 p	1,8 p	1,4 p	0,8 p	5,7 p	-7,1 p	-18,2 p	1,5 p	-4,9 p	-4,6 p	1,4 p	1,6 p	-11,1 p	%01/00			
%02/01	2,5 f	5,4 p	2,2 p	2,9 p	-5,0 p	13,2 p	-0,4 p	2,8 p	1,5 p	0,0 f	-11,7 p	2,3 p	4,2 p	2,7 p	3,3 p	3,5 p	%02/01			
%03/02	:	:	:	:	:	:	:	:	:	:	:	:	:	:	:	:	%03/02			
	OKTOBER/NOVEMBER/DEZEMBER					OCTOBER/NOVEMBER/DECEMBER					OCTOBRE/NOVEMBRE/DECEMBRE									
2000	53483 p	2927 p	5788 p	10576	706 p	9980 p	6724 p	782 p	3297 p	37 p	5820 p	1280	1290 p	535	819 p	2923 p	2000			
2001	53196 f	2681 p	5968 p	10559 p	756 f	10054 p	6771 p	863 p	3428 p	30 p	5403 p	1271 p	1258 p	545 p	818 p	2791 p	2001			
2002	52487 e	:	:	10450 p	:	:	6841 p	865 p	:	:	4900 p	1300 p	:	560 p	:	2912 p	2002			
2003	:	:	:	:	:	:	:	:	:	:	:	:	:	:	:	:	2003			
%01/00	-0,5 f	-8,4 p	3,1 p	-0,2 p	7,0 f	0,7 p	0,7 p	10,4 p	4,0 p	-18,2 p	-7,2 p	-0,6 p	-2,5 p	2,0 p	-0,1 p	-4,5 p	%01/00			
%02/01	-1,3 e	:	:	-1,0 p	:	:	1,0 p	0,2 p	:	:	-9,3 p	2,3 p	:	2,7 p	:	4,4 p	%02/01			

: nicht verfügbar
 p vorläufige Angabe
 e Eurostat Schätzung
 f Vorausschätzung

: unavailable
 p provisional data
 e estimated by Eurostat
 f forecast

: donnée non disponible
 p donnée provisoire
 e: estimé par Eurostat
 f prévisions

Further information:

➤ Databases

New Cronos, Domain ZPA1

To obtain information or to order publications, databases and special sets of data, please contact the **Data Shop** network:

BELGIQUE/BELGIË	DANMARK	DEUTSCHLAND	ESPAÑA	FRANCE	ITALIA – Roma
Eurostat Data Shop Bruxelles/Brussel Planistat Belgique Rue du Commerce 124 Handelsstraat 124 B-1000 BRUXELLES / BRUSSEL Tel. (32-2) 234 67 50 Fax (32-2) 234 67 51 E-mail: datashop@planistat.be URL: http://www.datashop.org/	DANMARKS STATISTIK Bibliotek og Information Eurostat Data Shop Sejrogade 11 DK-2100 KØBENHAVN Ø Tlf. (45) 39 17 30 30 Fax (45) 39 17 30 03 E-mail: bjb@dst.dk Internet: http://www.dst.dk/bibliotek	STATISTISCHES BUNDESAMT Eurostat Data Shop Berlin Otto-Braun-Straße 70-72 (Eingang: Karl-Marx-Allee) D-10178 BERLIN Tel. (49) 1888 644 94 27/28 Fax (49) 1888-644 94 30 E-Mail: datashop@destatis.de URL: http://www.eu-datashop.de/	INE Eurostat Data Shop Paseo de la Castellana, 183 Oficina 011 Entrada por Estébanez Calderón E-28046 MADRID Tel. (34) 91 583 91 67 Fax (34) 91 579 71 20 E-mail: datashop.eurostat@ine.es URL: http://www.datashop.org/	INSEE Info Service Eurostat Data Shop 195, rue de Bercy Tour Gamma A F-75582 PARIS CEDEX 12 Tél. (33) 1 53 17 88 44 Fax (33) 1 53 17 88 22 E-mail: datashop@insee.fr	ISTAT Centro di Informazione Statistica Sede di Roma, Eurostat Data Shop Via Cesare Balbo, 11a I-00184 ROMA Tel. (39) 06 46 73 31 02/06 Fax (39) 06 46 73 31 01/07 E-mail: dipdiff@istat.it
ITALIA – Milano	LUXEMBOURG	NEDERLAND	NORGE	PORTUGAL	SCHWEIZ/SUISSE/SVIZZERA
ISTAT Ufficio Regionale per la Lombardia Eurostat Data Shop Via Fieno 3 I-20123 MILANO Tel. (39) 02 80 61 32 460 Fax (39) 02 80 61 32 304 E-mail: mileuro@tin.it	Eurostat Data Shop Luxembourg 46A, avenue J.F. Kennedy BP 1452 L-1014 LUXEMBOURG Tel. (352) 43 35-2251 Fax (352) 43 35-2221 E-mail: dslux@eurostat.datashop.lu URL: http://www.datashop.org/	STATISTICS NETHERLANDS Eurostat Data Shop-Voorburg Postbus 4000 2270 JM VOORBURG Nederland Tel. (31-70) 337 49 00 Fax (31-70) 337 59 84 E-mail: datashop@cbs.nl	Statistics Norway Library and Information Centre Eurostat Data Shop Kongens gate 6 Boks 8131 Dep. N-0033 OSLO Tel. (47) 21 09 46 42/43 Fax (47) 21 09 45 04 E-mail: Datashop@ssb.no	Eurostat Data Shop Lisboa INE/Serviço de Difusão Av. António José de Almeida, 2 P-1000-043 LISBOA Tel. (351) 21 842 61 00 Fax (351) 21 842 63 64 E-mail: data.shop@ine.pt	Statistisches Amt des Kantons Zürich, Eurostat Data Shop Bleicherweg 5 CH-8090 Zürich Tel. (41) 1 225 12 12 Fax (41) 1 225 12 99 E-mail: datashop@statistik.zh.ch Internet: http://www.statistik.zh.ch
SUOMI/FINLAND	SVERIGE	UNITED KINGDOM	UNITED STATES OF AMERICA		
STATISTICS FINLAND Eurostat Data Shop Helsinki Tilastokirjasto PL 2B FIN-00022 Tilastokeskus Työajakatu 13 B, 2.Kerros, Helsinki P. (358-9) 17 34 22 21 F. (358-9) 17 34 22 79 Sähköposti: datashop@stat.fi URL: http://www.tilastokeskus.fi/ttk/kk/datashop/	STATISTICS SWEDEN Information service Eurostat Data Shop Karlavägen 100 - Box 24 300 S-104 51 STOCKHOLM Tfn (46-8) 50 69 48 01 Fax (46-8) 50 69 48 99 E-post: infoservice@scb.se Internet: http://www.scb.se/info/datashop/eudatashop.asp	Eurostat Data Shop Office for National Statistics Room 1.015 Cardiff Road Newport South Wales NP10 8XG United Kingdom Tel. (44-1633) 81 33 69 Fax (44-1633) 81 33 33 E-mail: eurostat.datashop@ons.gov.uk	HAVER ANALYTICS Eurostat Data Shop 60 East 42nd Street Suite 3310 NEW YORK, NY 10165 USA Tel. (1-212) 986 93 00 Fax (1-212) 986 69 81 E-mail: eurodata@haver.com		

Media Support Eurostat (for professional journalists only):

Bech Building Office A4/017 • L-2920 Luxembourg • Tel. (352) 4301 33408 • Fax (352) 4301 35349 • e-mail: eurostat-mediasupport@cec.eu.int

For information on methodology

Robert Poschacher, Eurostat/F2, L-2920 Luxembourg, Tel. (352) 4301 35042, Fax (352) 4301 37318,

E-mail: robert.poschacher@cec.eu.int

ORIGINAL: German

Please visit our web site at www.europa.eu.int/comm/eurostat/ for further information!

A list of worldwide sales outlets is available at the **Office for Official Publications of the European Communities**.

2 rue Mercier – L-2985 Luxembourg
Tel. (352) 2929 42118 Fax (352) 2929 42709
Internet Address <http://eur-op.eu.int/fr/general/s-ad.htm>
e-mail: info-info-opoce@cec.eu.int

BELGIQUE/BELGIË – DANMARK – DEUTSCHLAND – GREECE/ELLADA – ESPAÑA – FRANCE – IRELAND – ITALIA – LUXEMBOURG – NEDERLAND – ÖSTERREICH
PORTUGAL – SUOMI/FINLAND – SVERIGE – UNITED KINGDOM – ÍSLAND – NORGE – SCHWEIZ/SUISSE/SVIZZERA – BALGARIJA – ČESKÁ REPUBLIKA – CYPRUS
EESTI – HRVATSKA – MAGYARORSZÁG – MALTA – POLSKA – ROMÂNIA – RUSSIA – SLOVAKIA – SLOVENIA – TÜRKIYE – AUSTRALIA – CANADA – EGYPT – INDIA
ISRAËL – JAPAN – MALAYSIA – PHILIPPINES – SOUTH KOREA – THAILAND – UNITED STATES OF AMERICA

Order form

I would like to subscribe to Statistics in focus (from 1.1.2002 to 31.12.2002):

(for the Data Shop and sales office addresses see above)

Formula 1: All 9 themes (approximately 180 issues)

Paper: EUR 360

Language required: DE EN FR

Formula 2: One or more of the following nine themes:

Theme 1 'General statistics'

Theme 6 'External trade'

Theme 7 'Transport'

Theme 9 'Science and technology'

Paper: EUR 42

Theme 2 'Economy and finance'

Theme 3 'Population and social conditions'

Theme 4 'Industry, trade and services'

Theme 5 'Agriculture and fisheries'

Theme 8 'Environment and energy'

Paper: EUR 84

Language required: DE EN FR

Statistics in focus can be downloaded (pdf file) free of charge from the Eurostat web site. You only need to register. For other solutions, contact your Data Shop.

Please send me a free copy of 'Eurostat mini-guide' (catalogue containing a selection of Eurostat products and services)

Language required: DE EN FR

I would like a free subscription to 'Statistical References', the information letter on Eurostat products and services

Language required: DE EN FR

Mr Mrs Ms

(Please use block capitals)

Surname: _____ Forename: _____

Company: _____ Department: _____

Function: _____

Address: _____

Post code: _____ Town: _____

Country: _____

Tel.: _____ Fax: _____

E-mail: _____

Payment on receipt of invoice, preferably by:

Bank transfer

Visa Eurocard

Card No: _____ Expires on: ____/____/____

Please confirm your intra-Community VAT number:

If no number is entered, VAT will be automatically applied. Subsequent reimbursement will not be possible.