

Enquête de novembre/décembre 2000 sur le cheptel bovin¹

Francis Weiler, Robert Poschacher

Poursuite de la baisse du cheptel bovin en l'an 2000

L'enquête de novembre/décembre 2000 fixe le nombre total de bovins dans l'Union européenne (UE-15) à 81,6 millions de têtes, ce qui représente une diminution de près de 1,1 million d'animaux (-1,3 %) par rapport à la même période de 1999. À la fin de 1999, on a observé une réduction de 0,13 million (-0,2 %) en moyenne annuelle. L'UE-15 détient 6,2 % des stocks bovins mondiaux qui s'élèvent – selon la FAO – à 1,34 milliard de têtes. Au niveau des États membres, les variations vont de -5,1 % aux Pays-Bas à +1,0 % en Belgique². La réduction absolue a été la plus forte dans trois pays (IRL: -248 000; NL: -207 000; UK: -404 000), qui ont enregistré près de 80 % de la baisse totale du cheptel bovin de l'UE.

L'Autriche exploite des données administratives pour déterminer le cheptel bovin

L'Autriche a déterminé son cheptel à l'aide du registre des bovins. La décision 2000/554/CE de la Commission du 6 septembre 2000 l'a, en effet, autorisée à remplacer partiellement les enquêtes sur le cheptel bovin prévues par la directive 93/24/CEE du Conseil par une exploitation de ce registre afin d'obtenir certaines des informations statistiques requises par ladite directive. Cette autorisation est accordée jusqu'au 31 décembre 2003.

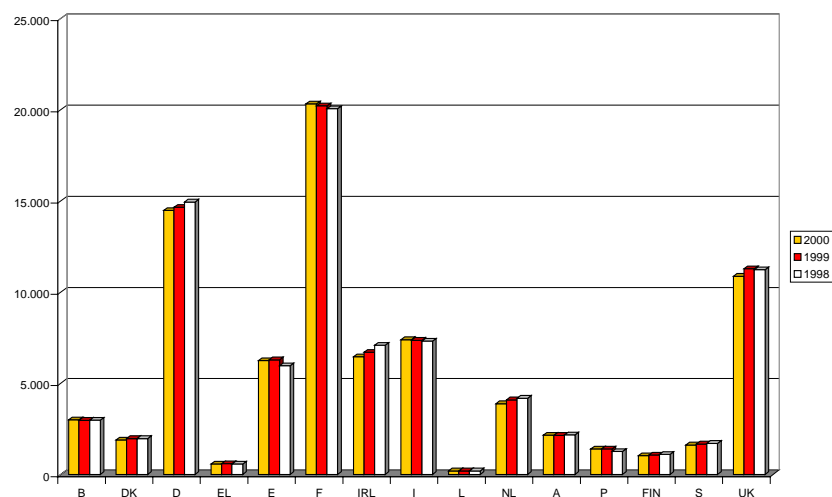

Graphique 1: Cheptel bovin dans l'UE

Statistiques
en bref

AGRICULTURE ET
PECHE

THEME 5 – 10/2001

AGRICULTURE

Contenu

Poursuite de la baisse du
cheptel bovin en l'an 2000..... 1

L'Autriche exploite des
données administratives pour
déterminer le cheptel bovin 1



Fin de rédaction: 03.04.2001
ISSN 1561-8455
Numéro de catalogue: KS-NN-01-010-FR-I
© Communautés européennes, 2001

¹ Les données n'incluent pas l'impact de la maladie de la fièvre aphteuse.

² Abréviations utilisées pour le nom des États membres: B = Belgique, DK = Danemark, D = Allemagne, EL = Grèce, E = Espagne, F = France, IRL = Irlande, I = Italie, L = Luxembourg, NL = Pays-Bas, A = Autriche, P = Portugal, FIN = Finlande, S = Suède, UK = Royaume-Uni.

**RINDERBESTAND
DEZEMBER
1000 STÜCK**
**BOVINE LIVESTOCK
DECEMBER
1000 HEAD**
**EFFECTIFS BOVINS
DECEMBRE
1000 TETES**

	EU-15	B	DK	D	EL	E	F	IRL	I	L	NL	A	P	FIN	S	UK	
1 INSGESAMT	TOTAL															TOTAL 1	
1996	84.553,4	3.070,8	2.052,0	15.759,5	593,0	5.905,0	20.540,7	6.756,7	7.390,0	209,2	4.366,0	2.271,9	1.311,0	1.150,3	1.747,1	11.430,1	1996
1997	83.505,9	2.978,4	2.026,0	15.227,2	596,0	5.869,0	20.334,2	6.991,8	7.328,0	205,2	4.287,0	2.197,9	1.285,0	1.125,0	1.708,4	11.346,8	1997
1998	82.775,1	2.984,4	1.968,0	14.942,0	577,0	5.966,0	20.055,3	7.092,6	7.316,0	201,8	4.184,0	2.171,7	1.267,0	1.100,6	1.711,7	11.237,1	1998
1999	82.649,5	2.970,4	1.976,0	14.657,2	590,0	6.291,0	20.216,0	6.707,5	7.357,0	202,8	4.097,0	2.152,8	1.403,0	1.068,0	1.679,5	11.281,3	1999
2000	81.559,7 e	3.001,1	1.891,0	14.479,0	582,1 e	6.249,0	20.324,0	6.459,3	7.401,0	199,6	3.890,0	2.155,4	1.398,0	1.035,1	1.617,6	10.877,5	2000
%00/99	-1,3 e	1,0	-4,3	-1,2	-1,3 e	-0,7	0,5	-3,7	0,6	-1,5	-5,1	0,1	-0,4	-3,1	-3,7	-3,6	%00/99
1.1 RINDER VON WENIGER ALS 1 JAHR	BOVINES LESS THAN 1 YEAR OLD															BOVINS DE MOINS DE 1 AN 1.1	
1996	24.627,7	894,4	734,0	5.145,0	168,0	1.921,0	5.129,0	1.737,3	2.160,0	56,7	1.462,0	670,4	350,0	411,5	542,2	3.246,2	1996
1997	24.449,5	860,8	718,0	4.896,8	172,0	2.030,0	5.016,2	1.831,4	2.263,0	56,7	1.453,0	630,9	352,0	397,9	554,6	3.216,3	1997
1998	24.080,3	863,7	668,0	4.752,5	155,0	2.010,0	5.137,0	1.792,9	2.258,0	55,4	1.426,0	635,1	345,0	386,7	525,7	3.069,2	1998
1999	24.281,5	850,2	669,0	4.662,7	156,0	2.217,0	5.271,8	1.652,8	2.335,0	54,2	1.469,0	630,6	386,0	370,1	527,3	3.029,9	1999
2000	24.012,8 e	837,3	605,0	4.593,0	154,3 e	2.179,0	5.315,0	1.693,6	2.349,0	53,2	1.391,0	655,4	385,0	362,0	502,3	2.937,8	2000
%00/99	-1,1 e	-1,5 p	-9,6	-1,5	-1,1 e	-1,7	0,8	2,5	0,6 p	-1,9 p	-5,3	3,9	-0,3	-2,2 p	-4,7 p	-3,0	%00/99
1.1.1 SCHLACHTKÄLBER	CALVES FOR SLAUGHTER															VEAUX DE BOUCHERIE 1.1.1	
1996	3.733,7	165,1	6,0	239,2	60,0	1.250,0	698,8	0,0	450,0	2,6	669,0	72,8	57,0	9,5	36,5	17,2	1996
1997	3.721,1	164,5	6,0	177,4	58,0	1.392,0	681,6	0,0	354,0	2,8	721,0	59,1	56,0	9,0	21,6	18,1	1997
1998	3.698,2	162,7	6,0	133,6	38,0	1.400,0	689,6	0,0	393,0	2,3	684,0	52,4	54,0	8,5	29,3	44,8	1998
1999	3.917,8	162,5	6,0	163,2	37,0	1.492,0	692,8	0,0	369,0	2,6	800,0	45,5	76,0	9,2	22,9	39,1	1999
2000	3.958,1 e	179,8	6,0	134,0	37,6 e	1.535,0	687,0	0,0	401,0	2,2	756,0	68,0	79,0	9,0	22,3	41,2	2000
%00/99	1,0 e	10,6 p	0,0	-17,9	1,7 e	2,9	-0,8	:	8,7 p	-14,6 p	-5,5	49,4	3,9	-2,2 p	-2,6 p	5,4	%00/99
1.2 RINDER VON 1 BIS UNTER 2 JAHREN	BOVINES AGED BETWEEN 1 AND 2 YEARS															BOVINS DE 1 A MOINS DE 2 ANS 1.2	
1996	18.154,9	675,8	390,0	3.631,9	104,0	672,0	4.090,1	1.606,5	1.655,0	47,8	974,0	537,4	233,0	272,4	455,2	2.809,8	1996
1997	17.549,9	636,6	382,0	3.491,7	104,0	632,0	3.956,6	1.675,6	1.520,0	44,7	890,0	514,5	204,0	273,6	407,7	2.816,9	1997
1998	17.406,7	633,2	377,0	3.462,8	95,0	698,0	3.844,5	1.733,7	1.482,0	44,0	873,0	496,2	200,0	267,1	429,7	2.770,5	1998
1999	17.269,9	631,0	372,0	3.419,9	92,0	703,0	3.893,9	1.626,9	1.449,0	46,0	794,0	488,3	231,0	263,9	422,7	2.836,3	1999
2000	16.896,1 e	608,6	371,0	3.379,0	89,0 e	719,0	3.892,0	1.446,0	1.466,0	45,4	715,0	466,5	229,0	251,8	408,3	2.809,4	2000
%00/99	-2,2 e	-3,5 p	-0,3	-1,2	-3,3 e	2,3	0,0	-11,1	1,2 p	-1,3 p	-9,9	-4,5	-0,9	-4,6 p	-3,4 p	-0,9	%00/99
1.2.1 MAENNLICHE	MALE															MALES 1.2.1	
1996	6.675,9	171,8	38,0	1.347,0	59,0	135,0	1.259,0	930,5	815,0	14,7	185,0	239,8	105,0	117,2	204,3	1.054,6	1996
1997	6.251,5	155,8	39,0	1.245,2	57,0	118,0	1.179,7	986,3	663,0	13,4	172,0	218,6	92,0	119,6	161,3	1.030,6	1997
1998	6.242,9	160,9	41,0	1.235,0	54,0	118,0	1.127,3	1.025,2	638,0	13,5	169,0	208,4	88,0	116,8	175,1	1.072,7	1998
1999	6.057,8	158,1	42,0	1.231,2	52,0	135,0	1.117,6	956,0	588,0	15,0	121,0	201,8	79,0	107,8	175,4	1.077,9	1999
2000	5.942,4 e	160,8	51,0	1.247,0	50,0 e	134,0	1.082,0	845,2	605,0	14,9	102,0	187,5	78,0	100,4	164,8	1.119,8	2000
%00/99	-1,9 e	1,7 p	21,4	1,3	-3,8 e	-0,7	-3,2	-11,6	2,9 p	-0,9 p	-15,7	-7,1	-1,3	-6,9 p	-6,0 p	3,9	%00/99
1.2.2 WEIBLICHE SCHLACHTTIERE	FEMALE FOR SLAUGHTER															FEMELLES DE BOUCHERIE 1.2.2	
1996	1.956,5	86,2	14,0	260,6	11,0	37,0	281,5	306,7	155,0	3,2	32,0	37,9	26,0	14,6	19,5	671,3	1996
1997	1.974,6	75,3	14,0	252,9	7,0	41,0	273,5	318,9	160,0	3,2	30,0	36,4	23,0	13,4	20,0	706,1	1997
1998	1.987,5	75,3	14,0	254,6	6,0	53,0	255,6	359,4	166,0	3,0	23,0	33,5	23,0	11,6	21,9	687,7	1998
1999	2.014,5	73,9	14,0	243,9	6,0	34,0	265,2	355,2	170,0	2,7	25,0	31,3	21,0	10,4	25,1	736,8	1999
2000	1.976,8 e	44,6	14,0	265,0	5,3 e	54,0	283,0	296,3	167,0	3,0	25,0	32,6	23,0	9,0	28,9	726,0	2000
%00/99	-1,9 e	-39,6 p	0,0	8,6	-11,1 e	58,8	6,7	-16,6	-1,8 p	12,7 p	0,0	4,2	9,5	-13,5 p	15,1 p	-1,5	%00/99
1.2.3 ANDERE WEIBLICHE	OTHER FEMALE															AUTRES FEMELLES 1.2.3	
1996	9.522,6	417,8	338,0	2.024,3	34,0	500,0	2.549,6	369,3	685,0	29,9	757,0	259,7	102,0	140,6	231,4	1.083,9	1996
1997	9.323,8	405,6	329,0	1.993,6	40,0	473,0	2.503,4	370,4	697,0	28,1	688,0	259,5	89,0	140,6	226,4	1.080,2	1997
1998	9.176,3	397,1	322,0	1.973,2	35,0	527,0	2.461,6	349,1	678,0	27,5	681,0	254,3	89,0	138,7	232,7	1.010,2	1998
1999	9.197,7	398,9	316,0	1.944,8	34,0	534,0	2.511,1	315,7	691,0	28,3	648,0	255,2	131,0	145,7	222,2	1.021,6	1999
2000	8.977,7 e	403,2	306,0	1.867,0	34,5 e	531,0	2.527,0	304,5	694,0	27,5	588,0	246,4	128,0	142,4	214,6	963,6	2000
%00/99	-2,4 e	1,1	-3,2	-4,0	1,5 e	-0,6	0,6	-3,5	0,4	-2,8	-9,3	-3,5	-2,3	-2,3	-3,4	-5,7	%00/99

: nicht verfügbar
p vorläufige Angabe
e Eurostat Schätzung

: unavailable
p provisional data
e estimated by Eurostat

: donnée non disponible
p donnée provisoire
e. estimé par Eurostat

**RINDERBESTAND
DEZEMBER
1000 STÜCK**
**BOVINE LIVESTOCK
DECEMBER
1000 HEAD**
**EFFECTIFS BOVINS
DECEMBRE
1000 TETES**

	EU-15	B	DK	D	EL	E	F	IRL	I	L	NL	A	P	FIN	S	UK		
1.3 RINDER VON 2 JAHREN UND DARÜBER				BOVINES OF 2 YEARS AND OVER												BOVINS DE 2 ANS ET PLUS		1.3
1996	41.620,7	1.500,6	928,0	6.982,6	321,0	3.312,0	11.321,6	3.412,9	3.425,0	104,7	1.930,0	1.064,1	728,0	466,4	749,7	5.374,1	1996	
1997	41.344,5	1.481,0	926,0	6.838,7	320,0	3.207,0	11.361,4	3.484,8	3.383,0	103,8	1.944,0	1.052,6	729,0	453,5	746,1	5.313,6	1997	
1998	41.102,2	1.487,5	923,0	6.726,7	327,0	3.258,0	11.073,8	3.566,0	3.390,0	102,3	1.885,0	1.040,4	722,0	446,8	756,3	5.397,3	1998	
1999	40.925,1	1.489,3	935,0	6.574,5	342,0	3.371,0	11.050,3	3.427,8	3.400,0	102,5	1.834,0	1.033,9	786,0	434,0	729,5	5.415,1	1999	
2000	40.460,0 e	1.555,1	915,0	6.507,0	338,0 e	3.351,0	11.117,0	3.319,7	3.396,0	101,0	1.784,0	1.033,6	784,0	421,3	707,0	5.130,3	2000	
%00/99	-1,1 e	4,4	-2,1	-1,0	-1,2 e	-0,6	0,6	-3,2	-0,1	-1,5	-2,7	0,0	-0,3	-2,9	-3,1	-5,3	%00/99	
1.3.1 MÄNNLICHE				MALE												MÂLES		1.3.1
1996	1.975,1	38,6	10,0	140,4	8,0	105,0	511,6	587,3	155,0	5,1	15,0	24,5	31,0	7,9	24,3	311,4	1996	
1997	2.002,3	35,9	9,0	136,1	6,0	100,0	578,9	584,4	162,0	4,7	19,0	25,1	30,0	6,5	23,6	281,1	1997	
1998	1.940,2	38,1	10,0	133,6	10,0	95,0	482,9	617,6	115,0	4,6	17,0	24,5	30,0	6,3	24,7	330,9	1998	
1999	1.915,3	38,3	12,0	140,9	10,0	102,0	474,7	563,5	113,0	3,9	20,0	23,5	24,0	10,9	24,8	353,9	1999	
2000	1.872,6 e	45,7	22,0	156,0	10,0 e	107,0	484,0	522,9	103,0	4,4	20,0	22,9	24,0	8,7	25,0	317,0	2000	
%00/99	-2,2 e	19,3	83,3	10,7	0,0 e	4,9	2,0	-7,2	-8,8	14,8	0,0	-2,6	0,0	-20,2	0,8	-10,4	%00/99	
1.3.2 FÄRSEN				HEIFERS												GENISSES		1.3.2
1996	5.912,5	302,5	99,0	959,8	15,0	236,0	2.101,5	490,7	470,0	21,9	184,0	129,4	49,0	32,7	97,8	723,3	1996	
1997	5.974,4	298,7	105,0	973,2	12,0	225,0	2.221,6	494,8	475,0	21,8	171,0	136,6	48,0	31,9	98,8	661,0	1997	
1998	5.909,3	293,4	109,0	1.006,1	14,0	215,0	2.120,9	506,9	474,0	20,7	173,0	132,9	48,0	30,1	99,4	666,0	1998	
1999	5.869,5	291,2	106,0	938,0	27,0	231,0	2.080,4	471,1	488,0	22,1	157,0	135,8	86,0	20,1	99,0	716,7	1999	
2000	5.961,0 e	338,2	128,0	999,0	26,5 e	225,0	2.119,0	437,4	472,0	20,4	152,0	136,9	86,0	26,6	102,8	691,2	2000	
%00/99	1,6 e	16,1	20,8	6,5	-1,9 e	-2,6	1,9	-7,2	-3,3	-7,6	-3,2	0,8	0,0	32,3	3,8	-3,6	%00/99	
1.3.2.1 ZUM SCHLACHTEN				HEIFERS FOR SLAUGHTER												GENISSES DE BOUCHERIE		1.3.2.1
1996	818,5	85,9	6,0	59,3	1,0	7,0	276,5	152,8	40,0	2,7	18,0	7,9	9,0	3,0	6,2	143,3	1996	
1997	920,4	80,9	6,0	63,1	1,0	14,0	377,4	154,8	64,0	2,7	16,0	8,2	9,0	2,2	5,2	116,0	1997	
1998	833,2	80,9	6,0	74,4	1,0	9,0	259,3	182,0	61,0	2,7	16,0	9,1	9,0	1,9	8,6	112,3	1998	
1999	836,4	78,7	6,0	65,7	14,0	17,0	236,6	173,3	61,0	2,3	12,0	7,5	8,0	2,1	9,3	142,9	1999	
2000	798,0 e	69,2	6,0	84,0	4,3 e	18,0	231,0	148,8	57,0	2,6	17,0	8,4	10,0	1,7	10,2	129,9	2000	
%00/99	-4,6 e	-12,2	0,0	27,8	-69,6 e	5,9	-2,4	-14,1	-6,6	10,4	41,7	12,2	25,0	-19,0	9,7	-9,1	%00/99	
1.3.3 KÜHE				COWS												VACHES		1.3.3
1996	33.733,0	1.159,5	819,0	5.882,4	298,0	2.971,0	8.708,5	2.334,9	2.800,0	77,7	1.731,0	910,2	648,0	425,8	627,6	4.339,4	1996	
1997	33.367,9	1.146,5	812,0	5.729,3	302,0	2.882,0	8.560,9	2.405,6	2.746,0	77,3	1.754,0	890,9	651,0	415,1	623,7	4.371,5	1997	
1998	33.252,6	1.156,1	804,0	5.587,0	303,0	2.948,0	8.470,0	2.441,5	2.801,0	77,0	1.695,0	883,0	644,0	410,4	632,2	4.400,4	1998	
1999	33.140,2	1.159,7	817,0	5.495,6	305,0	3.038,0	8.495,3	2.393,2	2.799,0	76,6	1.657,0	874,6	676,0	403,0	605,7	4.344,5	1999	
2000	32.625,9 e	1.171,2	765,0	5.352,0	301,0 e	3.019,0	8.514,0	2.359,4	2.821,0	76,2	1.612,0	873,8	674,0	386,0	579,2	4.122,1	2000	
%00/99	-1,6 e	1,0	-6,4	-2,6	-1,3 e	-0,6	0,2	-1,4	0,8	-0,5	-2,7	-0,1	-0,3	-4,2	-4,4	-5,1	%00/99	
1.3.3.1 MILCHKÜHE				DAIRY COWS												VACHES LAITIÈRES		1.3.3.1
1996	22.105,8	649,8	697,0	5.194,7	184,0	1.279,0	4.566,3	1.272,4	2.125,0	47,8	1.646,0	697,5	362,0	395,5	478,0	2.510,8	1996	
1997	21.794,2	640,4	695,0	5.026,2	184,0	1.254,0	4.501,8	1.268,3	2.078,0	47,4	1.674,0	720,4	362,0	382,6	461,8	2.498,4	1997	
1998	21.476,9	632,3	680,0	4.833,0	172,0	1.278,0	4.432,0	1.276,5	2.116,0	47,3	1.600,0	728,7	355,0	380,3	471,1	2.474,6	1998	
1999	21.128,2	619,1	681,0	4.709,5	168,0	1.207,0	4.424,1	1.260,9	2.135,0	45,4	1.570,0	697,9	351,0	373,6	447,4	2.438,3	1999	
2000	20.649,0 e	629,4	644,0	4.539,0	162,0 e	1.183,0	4.413,0	1.238,3	2.172,0	43,6	1.532,0	621,0	349,0	357,9	425,8	2.339,0	2000	
%00/99	-2,3 e	1,7	-5,4	-3,6	-3,6 e	-2,0	-0,3	-1,8	1,7	-4,0	-2,4	-11,0	-0,6	-4,2	-4,8	-4,1	%00/99	
1.3.3.2 ANDERE KÜHE				OTHER COWS												AUTRES VACHES		1.3.3.2
1996	11.627,2	509,7	122,0	687,7	114,0	1.692,0	4.142,2	1.062,5	675,0	29,9	85,0	212,7	286,0	30,3	149,6	1.828,6	1996	
1997	11.573,6	506,1	117,0	703,1	118,0	1.628,0	4.059,1	1.137,3	668,0	29,9	80,0	170,5	289,0	32,5	161,9	1.873,2	1997	
1998	11.775,7	523,7	124,0	754,0	131,0	1.670,0	4.038,0	1.165,0	685,0	29,7	95,0	154,3	289,0	30,1	161,1	1.925,8	1998	
1999	12.012,1	540,6	136,0	786,2	137,0	1.831,0	4.071,2	1.132,3	664,0	31,2	87,0	176,7	325,0	29,4	158,3	1.906,2	1999	
2000	11.974,8 e	541,8	121,0	813,0	137,0 e	1.836,0	4.101,0	1.121,1	649,0	32,6	80,0	252,8	325,0	28,1	153,4	1.783,1	2000	
%00/99	-0,3 e	0,2	-11,0	3,4	0,0 e	0,3	0,7	-1,0	-2,3	4,6	-8,0	43,1	0,0	-4,4	-3,1	-6,5	%00/99	

: nicht verfügbar
p vorläufige Angabe
e Eurostat Schätzung

: unavailable
p provisional data
e estimated by Eurostat

: donnée non disponible
p donnée provisoire
e: estimé par Eurostat

Pour savoir plus:

➤ Les bases de données

New Cronos
Domaine ZPA 1

Pour toute information ou commande de publications, bases de données et extractions de bases de données à la demande, contactez le réseau **Data Shops**:

BELGIQUE/BELGIË	DANMARK	DEUTSCHLAND	ESPAÑA	FRANCE	ITALIA - Roma
Eurostat Data Shop Bruxelles/Brussel Rue du Commerce 124 Handelsstraat 124 B-1049 BRUXELLES / BRUSSEL Tel. (32-2) 234 67 50 Fax (32-2) 234 67 51 E-mail: datashop.brussels@cec.eu.int	DANMARKS STATISTIK Bibliotek og Information Eurostat Data Shop Sejrogade 11 DK-2100 KØBENHAVN Ø Tel. (45) 39 17 30 30 Fax (45) 39 17 30 03 E-mail: bib@dst.dk	STATISTISCHES BUNDESAMT Eurostat Data Shop Berlin Otto-Braun-Straße 70-72 (Eingang: Karl-Marx-Allee) D-10178 BERLIN Tel. (49) 1888-644 94 27/28 Fax (49) 1888-644 94 30 E-mail: datashop@statistik-bund.de	INE Eurostat Data Shop Paseo de la Castellana, 183 Oficina 009 Entrada por Estébanez Calderón E-28046 MADRID Tel. (34-91) 583 91 67 Fax (34-91) 579 71 20 E-mail: datashop.eurostat@ine.es	INSEE Info Service Eurostat Data Shop 195, rue de Bercy Tour Gamma A F-75582 PARIS CEDEX 12 Tel. (33-1) 53 17 88 44 Fax (33-1) 53 17 88 22 E-mail: datashop@insee.fr	ISTAT Centro di Informazione Statistica Sede di Roma, Eurostat Data Shop Via Cesare Balbo, 11a I-00184 ROMA Tel. (39) 06 46 73 31 02/06 Fax (39) 06 46 73 31 01/07 E-mail: dipdiff@istat.it
ITALIA - Milano	LUXEMBOURG	NEDERLAND	NORGE	PORTUGAL	SCHWEIZ/SUISSE/SVIZZERA
ISTAT Ufficio Regionale per la Lombardia Eurostat Data Shop Via Fieno 3 I-20123 MILANO Tel. (39) 02 80 61 32 460 Fax (39) 02 80 61 32 304 E-mail: mileuro@tin.it	Eurostat Data Shop Luxembourg BP 453 L-2014 LUXEMBOURG 4, rue A. Weicker L-2721 LUXEMBOURG Tel. (352) 43 35 2251 Fax (352) 43 35 22221 E-mail: dslux@eurostat.datashop.lu	STATISTICS NETHERLANDS Eurostat Data Shop-Voorburg Postbus 4000 2270 JM VOORBURG Nederland Tel. (31-70) 337 49 00 Fax (31-70) 337 59 84 E-mail: datashop@cbs.nl	Statistics Norway Library and Information Centre Eurostat Data Shop Kongens gate 6 Boks. 81 31, Dep. N-0033 OSLO Tel. (47) 21 09 46 42/43 Fax (47) 21 09 45 04 E-mail: datashop@ssb.no	Eurostat Data Shop Lisboa INE/Serviço de Difusão Av. António José de Almeida, 2 P-1000-043 LISBOA Tel. (351) 21 842 61 00 Fax (351) 21 842 63 64 E-mail: data.shop@ine.pt	Statistisches Amt des Kantons Zürich, Eurostat Data Shop Bleicherweg 5 CH-8090 Zürich Tel. (41-1) 225 12 12 Fax (41-1) 225 12 99 E-mail: datashop@statistik.zh.ch Internet: http://www.zh.ch/statistik
SUOMI/FINLAND	SVERIGE	UNITED KINGDOM	UNITED KINGDOM	UNITED STATES OF AMERICA	
STATISTICS FINLAND Eurostat Data Shop Helsinki Tilastokirjasto PL 2B FIN-00022 Tilastokeskus Työpajakatu 13 B, 2 Kerros, Helsinki P. (358-9) 17 34 22 21 F. (358-9) 17 34 22 79 Sähköposti: datashop.tilastokeskus@tilastokeskus.fi Internet: http://www.tilastokeskus.fi/tik/ kk/datashop.html	STATISTICS SWEDEN Information service Eurostat Data Shop Karlavägen 100 - Box 24 300 S-104 51 STOCKHOLM Tfn. (46-8) 50 69 48 01 Fax (46-8) 50 69 48 99 E-post: info@scb.se Internet: http://www.scb.se/info/ datashop/e/udatashop.asp	Eurostat Data Shop Enquiries & advice and publications Office for National Statistics Customers & Electronic Services Unit 1 Drummond Gate - B1/05 LONDON SW1V 2QQ Tel. (44-20) 75 33 56 76 Fax (44-1633) 81 27 62 E-mail: eurostat.datashop@ns.gov.uk	Eurostat Data Shop Electronic Data Extractions, Enquiries & advice - R.CADE Unit 1L Mounjoey Research Centre University of Durham DURHAM DH1 3SW Tel: (44-191) 374 73 50 Fax: (44-191) 384 49 71 E-mail: r-CADE@dur.ac.uk URL: http://www.r-CADE.dur.ac.uk	HAVER ANALYTICS Eurostat Data Shop 60 East 42nd Street Suite 3310 NEW YORK, NY 10165 Tel. (1-212) 986 93 00 Fax (1-212) 986 69 81 E-mail: eurodata@haver.com	

Media Support Eurostat (seulement pour journalistes professionnels):

Bâtiment Bech Bureau A3/48 - L-2920 Luxembourg - Tél. (352) 4301 33408 - Fax (352) 4301 32649 - e-mail: eurostat-mediasupport@cec.eu.int

Pour toute information méthodologique:

Robert Poschacher, Eurostat/F2, L-2920 Luxembourg, Tel. (352) 4301 35042, Fax (352) 4301 37318,

E-mail: robert.poschacher@cec.eu.int

ORIGINAL: Allemand

N'hésitez pas à nous rencontrer sur Internet à l'adresse suivante: **www.europa.eu.int/comm/eurostat/** si vous désirez de plus amples informations!

Une liste des bureaux de vente dans le monde est disponible à l'**Office des publications officielles des Communautés européennes**.

2 rue Mercier - L-2985 Luxembourg
Tél. (352) 2929 42118 Fax (352) 2929 42709
Adresse Internet: <http://eur-op.eu.int/fr/general/s-ad.htm>
courrier électronique: info.info@cec.eu.int

BELGIQUE/BELGIË - DANMARK - DEUTSCHLAND - GREECE/ELLADA - ESPAÑA - FRANCE - IRELAND - ITALIA - LUXEMBOURG - NEDERLAND - ÖSTERREICH
PORTUGAL - SUOMI/FINLAND - SVERIGE - UNITED KINGDOM - ISLAND - NORGE - SCHWEIZ/SUISSE/SVIZZERA - BALGARİJA - CESHÁ REPUBLIKA - CYPRUS
EESTI - HRVATSKA - MAGYARORSZÁG - MALTA - POLSKA - ROMÂNIA - RUSSIA - SLOVAKIA - SLOVENIA - TÜRKİYE - AUSTRALIA - CANADA - EGYPT - INDIA
ISRAËL - JAPAN - MALAYSIA - PHILIPPINES - SOUTH KOREA - THAILAND - UNITED STATES OF AMERICA

Bon de commande

Je m'abonne à Statistiques en bref pour 1 an (du 1.1.2001 au 31.12.2001):
(adresses des Data Shops et des bureaux de vente voir plus haut)

Formule 1: L'ensemble des 9 thèmes (environ 140 numéros)

Papier: 360 EUR
Langue souhaitée: DE EN FR

Formule 2: Un ou plusieurs des 7 thèmes suivants:

- Thème 1 «Statistiques générales»
 Papier : 42 EUR
- Thème 2 «Économie et finances»
- Thème 3 «Population et conditions sociales»
- Thème 4 «Industrie, commerce et services»
- Thème 5 «Agriculture et pêche»
- Thème 6 «Commerce extérieur»
- Thème 8 «Environnement et énergie»
 Papier: 84 EUR

Langue souhaitée: DE EN FR

Les Statistiques en bref (fichier pdf) peuvent être téléchargés gratuitement du site internet Eurostat. Vous devez simplement vous enregistrer. Pour d'autres formules, veuillez contacter votre Data Shop.

- Merci de me faire parvenir un exemplaire gratuit du «mini-guide Eurostat» (sélection de produits et services Eurostat)
Langue souhaitée: DE EN FR
- Je souhaite m'abonner gratuitement à «Références statistiques», la note d'information sur les produits et services Eurostat
Langue souhaitée: DE EN FR
- M. M^{me} M^{lle}
(SVP écrire en majuscules)
- Nom: _____ Prénom: _____
- Société: _____ Département: _____
- Fonction: _____
- Adresse: _____
- Code postal: _____ Ville: _____
- Pays: _____
- Tél.: _____ Fax: _____
- E-mail: _____

Paiement à réception de la facture de préférence par:

- Virement bancaire
 Visa Eurocard
- Carte N°: _____ Expiration le: ____/____/____

Merci de confirmer votre numéro de TVA intra-communautaire:
A défaut, la TVA sera appliquée automatiquement. Aucune note de crédit ne sera établie a posteriori.