

PORTUGAL

População (1.1.2019)

10,3 milhões
2,3 % do total da UE-27

Densidade populacional (2018)

113
pessoas por km²

Rendimento disponível das famílias per capita (2018)

82 %
em relação à média da UE-27

Consumo per capita (2018)

85 %
em relação à média da UE-27



Pirâmides etárias, proporção de cada faixa etária na população total (%)

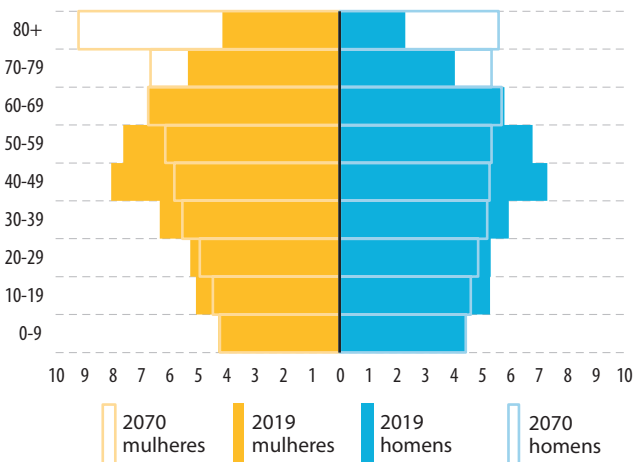

Estrutura etária da população, grupos etários (milhões)

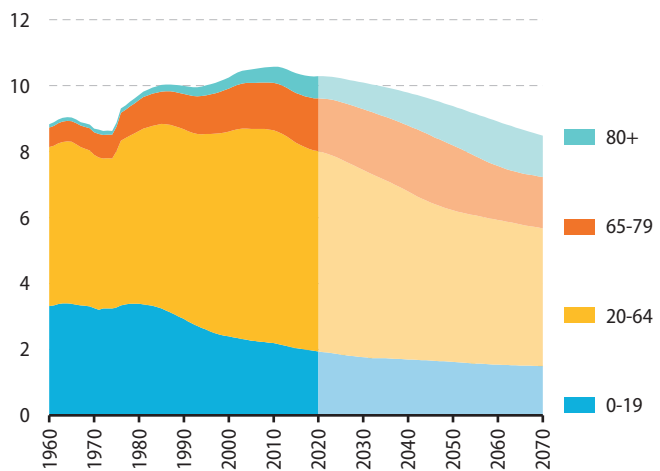

Nados-vivos e óbitos ('000)

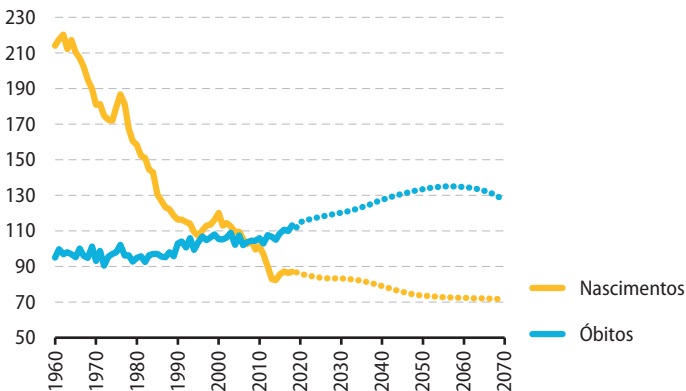

Taxa de fecundidade geral (nados-vivos por mulher)

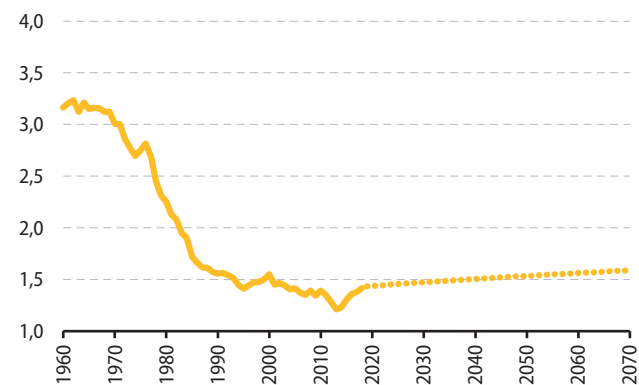

Esperança de vida à nascença (em anos)

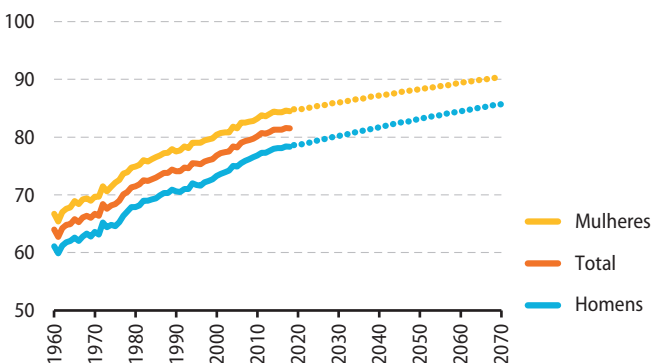

Esperança de vida e anos de vida saudável à nascença, 2018 (anos)

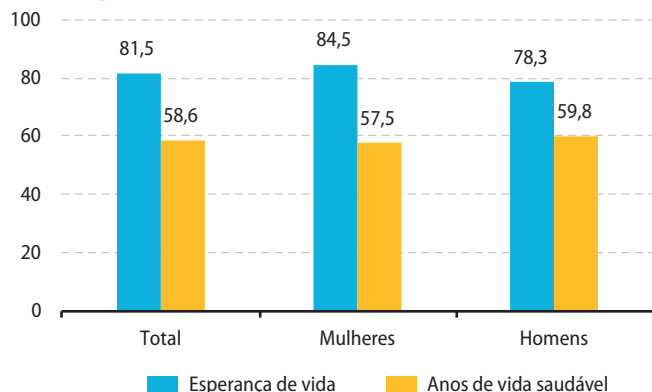

População por nacionalidade, 2019 (%)

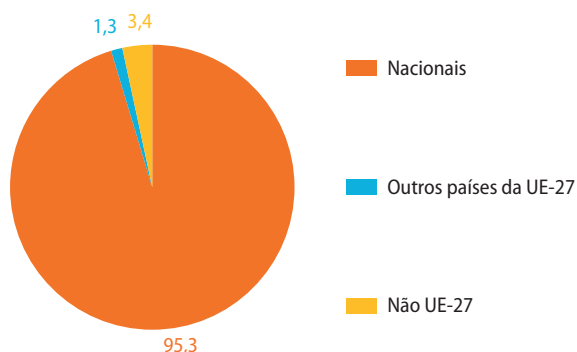

Imigração e emigração ('000)

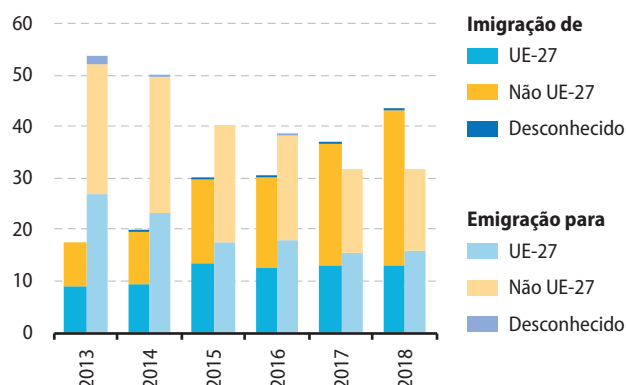

Idade mediana (anos)

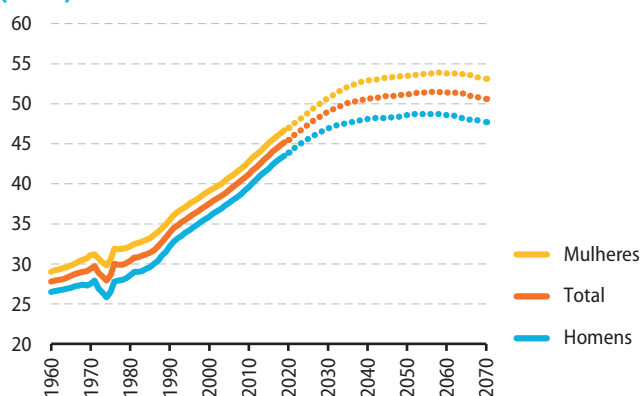

Índice de dependência dos idosos (%)

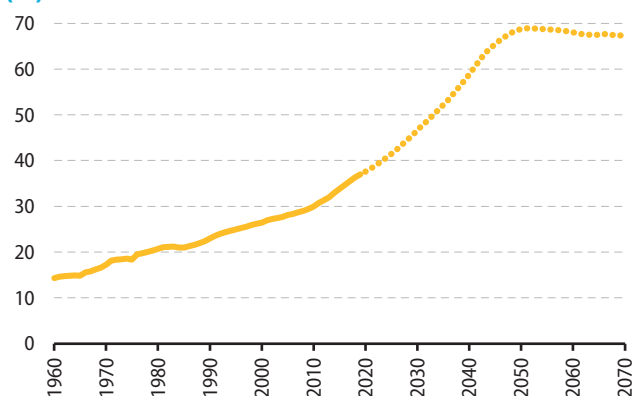

Taxa de emprego por idade e sexo, 2019 (%)

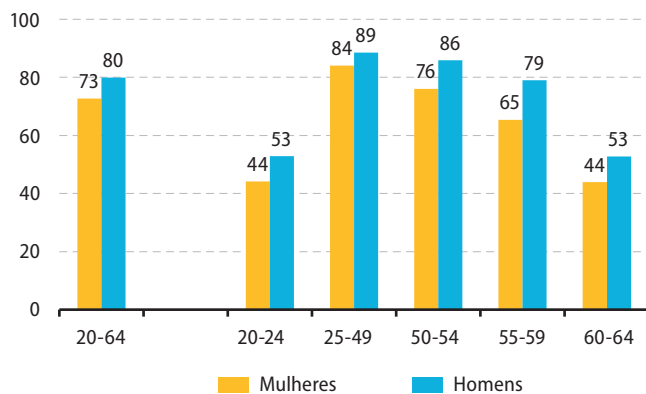

Escolaridade e situação na profissão dos jovens adultos (18-24 anos), 2019 (%)

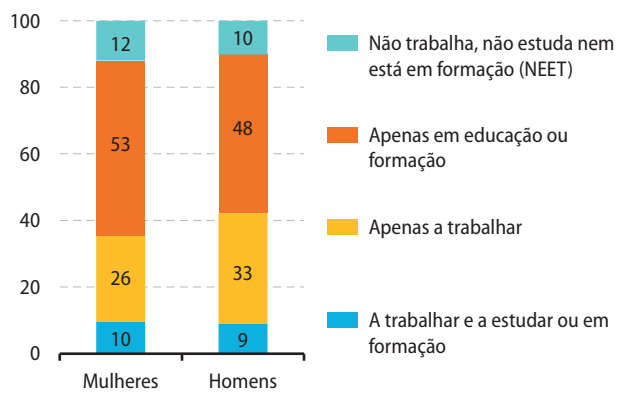

Taxa de desemprego por idade e sexo, 2019 (%)

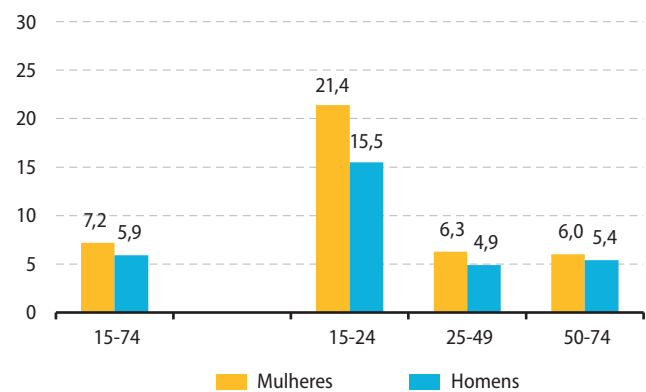

Taxa de desemprego por nível de escolaridade (15-74 anos), 2019 (%)

