

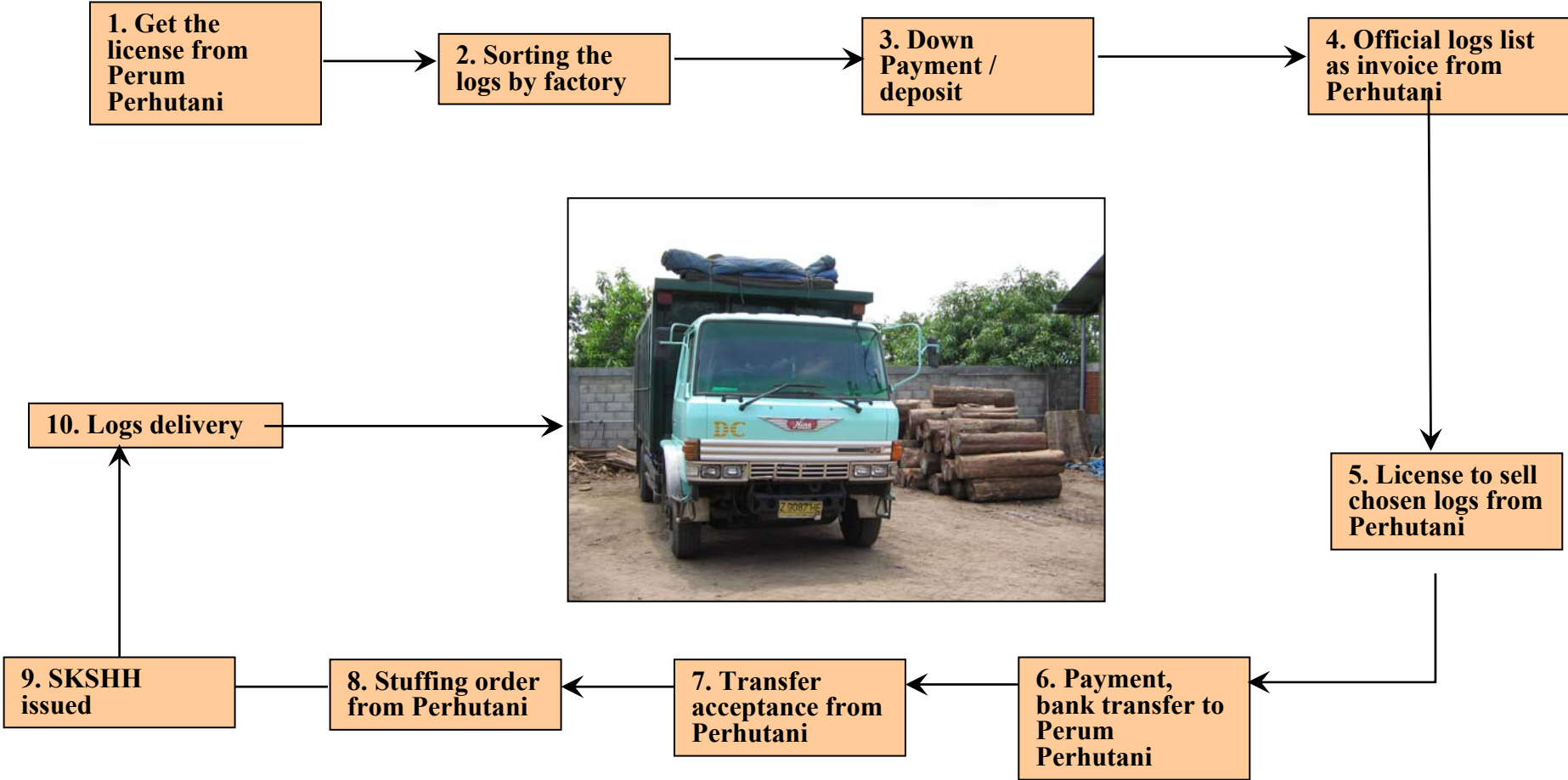

Teak wood Supply chain DIRAJA 2004



Wood Purchasing Process :



Teak solid wood supply chain - DIRAJA 2004

1. Get the license from Perum Perhutani

Area of origin

Quota

PERUM PERHUTANI UNIT III JAWA BARAT DAN BANTEN
JALAN SOEKARNO HATTA NO. 628 BANDUNG

PERUM PERHUTANI
(PERUSAHAAN UMUM KEHUTANAN)
UNIT III JAWA BARAT DAN BANTEN
JL. SOEKARNO - HATTA NO. 628 KO

PERJANJIAN JUAL BELI KAYU
UNTUK KEPERLUAN INDUSTRI
NOMOR : 02/SJ/II
NO: 02/INSAR-HH/II
(SURAT PERJANJIAN DITERBITKAN UNIT II)

Pada hari ini Selasa, tanggal tiga puluh satu Agustus 2004, bertempat di Bandung, yang bertanda tangan di bawah ini:

1. Nama : MOMO S NOERDIANA
Jabatan : Kepala Perum Perhutani Unit III
Alamat : Jl. Soekarno Hatta No. 628

Dalam hal ini bertindak untuk dan atas nama disebut **PIHAK PERTAMA**.

2. Nama : GUFRON LUKITO SARI
Jabatan : Pimpinan PT. DIRAJA SURYA FURNITURE
Alamat : Ds. Asem Kandang M24

Dalam hal ini bertindak untuk dan atas nama disebut **PIHAK KEDUA**.

Telah sepakat untuk membuat Perjanjian Jual Beli kayu menjuai kepada **PIHAK KEDUA**, sedangkan **PIHAK PERTAMA** menjadi barang jadi / setengah jadi.

Bandung, 31 Agustus 2004

Pasal 2
JENIS KAYU

Jenis kayu dalam perjanjian ini ialah kayu bundar Jati yang jenis, ukuran, mutu, bany dan pengalasan untuk KPH ditetapkan sebagai berikut :

NO	KPH	SORT	STATUS	MUTU	PANJANG	VOLUME
1	2	3	4	5	6	7
1	BANTEN	A.III	LOKAL	M - Up	0,50 M Up	1.000 M3
2	CIAMIS	A.III	LOKAL/INTAKE	M - Up	0,50 M Up	1.000 M3
JUMLAH						2.000 M3

Pasal 3
PENGUKURAN DAN PENGUJIAN

Pengukuran garis tengah, panjang dan volume kayu serta penetapan mutu kayu dilakukan berdasarkan ketentuan - ketentuan yang berlaku pada Perum Perhutani.

Pasal 4
KETENTUAN PENYERAHAN

(1) Atas dasar pasal 2 diatas, **PIHAK PERTAMA** menetapkan alokasi penyerahan daerah (KPH) dan jumlah penyerahan tiap triwulan dengan memperhatikan **PIHAK KEDUA**.

(2) Penyerahan kayu dimaksud dilakukan diatas tanah ditempat TPK / TPn yang oleh Perum Perhutani, dengan ongkos muat dan angkut ditanggung **PIHAK KEDUA**.

(3) Atas dasar ayat (1) diatas, **PIHAK PERTAMA** yang diwakili oleh Administrasi Perhutani yang bersangkutan membuat Jadwal Penyerahan Bulanan berisi waktu dimulainya penyerahan kayu, tempat penyerahan dan rencana banyaknya penyerahan kayu tiap bulan dari masing-masing tempat penyerahan.

(4) Jadwal Penyerahan Bulanan tersebut disusun dengan memperhatikan saran, persetujuan **PIHAK KEDUA**, dan berguna sebagai perencanaan produksi bagi Administrasi Perum Perhutani dan perhitungan jumlah harga yang dibayarkan pada setiap akhir bulan oleh **PIHAK KEDUA**.

Pasal 9
KETENTUAN-KETENTUAN LAIN

(2) Bilamana dengan cara tersebut ayat (1) diatas tidak memperoleh penyelesaian, maka persoalannya akan diajukan kepada Pengadilan Negeri Setempat.

Pasal 10
PENUTUP

Surat perjanjian ini dibuat rangkap 2 (dua) yang mempunyai kekuatan hukum yang sama diatas di atas kertas bermeterai secukupnya, masing-masing 1 (satu) lembar untuk **PIHAK PERTAMA** dan 1 (satu) lembar untuk **PIHAK KEDUA**.

(1) Perjanjian Jual Beli Kayu Bundar Jati ini mulai berlaku sejak tanggal 31 Agustus 2004 dan berakhir pada tanggal 20 Desember 2004;

Bandung, tgl. 31 Agustus 2004

PIHAK KEDUA,
AN. DIREKTUR UTAMA,
Pt. Diraja Surya Furniture

HERU PURNOMO

PIHAK PERTAMA,
MOMO S NOERDIANA
NIP : 080.037.336

METERAI TEMPEL
Rp 6000

Perhutani Approval

Check the size, logs quality

List contents size, qty & price per M3

[illegible]

List of logs selection by factory's grader

**Total estimate log's
volume = 51,52 m3**

Teak solid wood supply chain - DIRAJA 2004

Perum Perhutani price list

Quality & length

Diameter

A grade

B grade

C grade

Price list controlled & managed by Perum Perhutani according to the logs quality.

Price/cubic (x 1000 rp)

Lampiran : V
SKPT No. : 293 /Kpts/Dir/2004
Tanggal : 26-07-2004

DAFTAR HARGA JUAL DASAR KAYU BUNDAJATI
(KAYU BUNDAJ BESAR) YANG MEMENUHI SYARAT HARA (H)
UNTUK UNIT I, II DAN III

HARGA PERKUB METER BILAS RUMAH RUPIAH

MOTU / PANJANG (M)	30-34	35-39	40-44	45-49	50-54	55-59	60-69	70-79	80 UP
UTAMA (U)									
Kurang dari 1,00	4,535	4,598	5,442	5,895	6,348	6,802	7,482	8,162	8,842
1,00 - 1,90	4,044	5,828	5,813	5,297	5,781	7,266	7,592	8,719	9,445
2,00 - 2,40	3,133	5,668	6,194	6,699	7,214	7,729	8,502	9,275	10,048
2,50 - 2,90	3,462	6,008	6,555	7,101	7,647	8,193	9,013	9,832	10,651
3,00 - 3,90	5,771	6,348	6,926	7,503	8,080	8,657	9,523	10,388	11,254
4,00 - 4,90	6,081	6,689	7,297	7,905	8,513	9,121	9,650	10,945	11,857
5,00 - 5,90	6,350	7,029	7,668	8,307	8,946	9,585	10,543	11,501	12,460
MENTAMA (P)									
Kurang dari 1,00	4,066	4,472	4,879	5,285	5,692	6,098	6,708	7,318	7,928
1,00 - 1,90	4,242	4,777	5,211	5,646	6,080	6,514	7,165	7,817	8,468
2,00 - 2,40	4,620	5,082	5,544	6,006	6,468	6,930	7,623	8,316	9,009
2,50 - 2,90	4,897	5,387	5,877	6,366	6,856	7,345	8,080	8,815	9,549
3,00 - 3,90	5,174	5,692	6,209	6,727	7,244	7,761	8,538	9,314	10,090
4,00 - 4,90	5,451	5,997	6,542	7,087	7,632	8,177	8,652	9,815	10,630
5,00 - 5,90	5,728	6,302	6,874	7,447	8,020	8,593	9,452	10,312	11,171
KEDUA (D)									
Kurang dari 1,00	3,596	3,965	4,335	4,705	5,075	5,445	6,035	6,474	7,013
1,00 - 1,90	3,842	4,226	4,610	4,994	5,378	5,762	6,416	6,915	7,491
2,00 - 2,40	4,087	4,496	4,904	5,313	5,722	6,130	6,828	7,356	7,969
2,50 - 2,90	4,332	4,755	5,168	5,582	5,995	6,408	7,248	7,798	8,447
3,00 - 3,90	4,577	5,035	5,493	5,950	6,408	6,866	7,734	8,239	8,926
4,00 - 4,90	4,822	5,305	5,787	6,269	6,751	7,234	8,054	8,680	9,404
5,00 - 5,90	5,068	5,574	6,081	6,588	7,095	7,602	8,463	9,122	9,882
KETIGA (T)									
Kurang dari 1,00	3,127	3,440	3,753	4,128	4,441	4,765	5,254	5,918	6,161
1,00 - 1,90	3,341	3,675	4,009	4,410	4,744	5,111	5,851	6,113	6,581
2,00 - 2,40	3,554	3,909	4,265	4,691	5,046	5,437	5,970	6,503	7,001
2,50 - 2,90	3,767	4,144	4,520	4,972	5,349	5,764	6,329	6,894	7,421
3,00 - 3,90	3,980	4,378	4,776	5,254	5,702	6,198	6,856	7,284	7,841
4,00 - 4,90	4,193	4,613	5,032	5,535	5,955	6,416	7,045	7,674	8,261
5,00 - 5,90	4,407	4,847	5,288	5,817	6,257	6,742	7,403	8,064	8,681
KEEMPAT (M)									
Kurang dari 1,00	2,815	3,152	3,434	3,715	4,025	4,355	4,700	5,209	5,545
1,00 - 1,90	3,006	3,367	3,680	3,960	4,322	4,624	5,161	5,531	5,923
2,00 - 2,40	3,196	3,582	3,902	4,222	4,574	4,894	5,361	5,853	6,301
2,50 - 2,90	3,422	3,833	4,175	4,517	4,894	5,245	5,715	6,263	6,710
3,00 - 3,90	3,646	4,084	4,448	4,811	5,214	5,579	6,195	6,643	7,057
4,00 - 4,90	3,774	4,227	4,604	4,982	5,397	5,774	6,303	6,807	7,435
5,00 - 5,90	3,960	4,442	4,839	5,235	5,671	6,068	6,623	7,258	7,813
KELIMA (L)									
Kurang dari 1,00	2,502	2,802	3,052	3,302	3,578	3,828	4,178	4,578	4,929
1,00 - 1,90	2,672	2,993	3,260	3,528	3,822	4,089	4,453	4,891	5,265
2,00 - 2,40	2,843	3,184	3,468	3,753	4,056	4,350	4,748	5,203	5,601
2,50 - 2,90	3,014	3,375	3,677	3,978	4,309	4,611	5,023	5,515	5,937
3,00 - 3,90	3,184	3,566	3,885	4,203	4,553	4,872	5,318	5,927	6,273
4,00 - 4,90	3,355	3,757	4,093	4,428	4,797	5,133	5,602	6,139	6,609
5,00 - 5,90	3,525	3,948	4,301	4,653	5,041	5,394	5,887	6,451	6,945

DIREKSI PERUM PERHUTANI
Jl. Raya Perhutani
Jakarta
Jl. Raya Perhutani
Sitanggung

Teak solid wood supply chain - DIRAJA 2004

3. Down Payment / deposit, tax faktur info

Tax faktur to be paid

- 1. Factory is not allowed to do the sorting before payment.

FAKTUR PAJAK STANDAR

Kode dan Nomor Seri Faktur Pajak: CEZTC - 051 - 03. 022355

PENUSAHA KENA PAJAK:

Nama: PERUM PERHUTANI JAKARTA

Alamat: GEDUNG MANGGALA WANABHAKTI BLOK VII LT. 8 - 11

Jl. GATOT SUBROTO, SENAYAN - JAKARTA PUSAT - 10270

NPWP: 01.001.652.5-051.000

Tanggal Pengukuhan PKP: 01-02-1985

PEMBELI BARANG KENA PAJAK / PENERIMA JASA KENA PAJAK

Nama: P.T DIRAJA SURYA FURNITURE

Alamat: Jln. Asem Kandang M.24 Rt 02/02 Asem Kandang Kraton Pasuruan

NPWP: 1.925.316.0-624

No. Urut	Nama Barang Kena Pajak / Jasa Kena Pajak	Harga Jual / Penggantian / Uang Muka / Termijn (Rp.)
-	Pembelian Kayu Jati A III Sebarang = 27.570 M3 Bp No. 2259 Tanggal 11 November 2004	130.771.710,-

Harga Jual / Penggantian / Uang Muka / Termijn *) 130.771.710,-

Dikurangi Potongan Harga -

Dikurangi Uang Muka yang telah Diterima -

Dasar Pengenaan Pajak 130.771.710,-

PPN = 10% X Dasar Pengenaan Pajak

Pajak Penjualan Atas Barang Mewah

TARIF	DPP	PPn BM
%	Rp.	Rp.
%	Rp.	Rp.
%	Rp.	Rp.
JUMLAH	Rp.	Rp.

*) Coret yang tidak perlu

asli telah diserahkan

Total Rp. 256.574.204,-

FAKTUR PAJAK STANDAR

Kode dan Nomor Seri Faktur Pajak: CEZTC - 051 - 03. 022355

PENUSAHA KENA PAJAK:

Nama: PERUM PERHUTANI JAKARTA

Alamat: GEDUNG MANGGALA WANABHAKTI BLOK VII LT. 8 - 11

Jl. GATOT SUBROTO, SENAYAN - JAKARTA PUSAT - 10270

NPWP: 01.001.652.5-051.000

Tanggal Pengukuhan PKP: 01-02-1985

PEMBELI BARANG KENA PAJAK / PENERIMA JASA KENA PAJAK

Nama: PT. D IRAJA SURYA FURNITURE

Alamat: Jln. Asem Kandang M.24 Rt 02/02 Asem Kandang Kraton Pasuruan

NPWP: 1.925.316.0-624

No. Urut	Nama Barang Kena Pajak / Jasa Kena Pajak	Harga Jual / Penggantian / Uang Muka / Termijn (Rp.)
-	Pembelian Kayu Jati A III Sebarang = 21.770 M3 Bp No 2258 Tgl 11 November 2004	104.116.330,-

Harga Jual / Penggantian / Uang Muka / Termijn *) 104.116.330,-

Dikurangi Potongan Harga -

Dikurangi Uang Muka yang telah Diterima -

Dasar Pengenaan Pajak 104.116.330,-

PPN = 10% X Dasar Pengenaan Pajak 10.411.633,-

Pajak Penjualan Atas Barang Mewah

TARIF	DPP	PPn BM
%	Rp.	Rp.
%	Rp.	Rp.
%	Rp.	Rp.
JUMLAH	Rp.	Rp.

*) Coret yang tidak perlu

Rp. 114.615.043,-

Teak solid wood supply chain - DIRAJA 2004

4. Official logs list as invoice from Perhutani

- 1. Factory is not allowed to do the sorting before payment.

Official list provided by Perhutani with its price

Total Rp. 256.574.204,- include VAT 10%

PERUSAHAAN UMUM KEHUTANAN NEGARA (PERUM PERHUTANI) KESATUAN PEMANGKUAN HUTAN CIAMIS									
(Untuk Sipembeli) HALAMAN									
Bon Penjualan nomor : 2259									
Penjualan dibawah tangan dengan pembayaran tunai kepada : 01 - DIRAJA SURTA F - 0400000									
Tempat penimbunan / tempat pengumpulan bagian Kesatuan Pemangkuan Hutan.									
Banyaknya	Macam	Panjang cm	Tebal cm	Lebar cm	Isi	Kwa lita	HARGA Satuan m3.sm.q (HJD)	Sort	Jumlah harga
HJD Berdasarkan Sk. Dir No.293/Kpts/Dir/2004 Tanggal 26 Juli 2004 (Untuk Penjualan Jati)									
SPP Berdasarkan Nomor : 2259 Tanggal : 11-11-04									
SPPN Berdasarkan Nomor : 2259 Tanggal : 11-11-04									
1	Jati	2,20 - 2,20	34 - 34	0,7300	P D	6.842.000	0		2.284.260
2		2,50 - 2,60	31 - 34	0,4500	P D	4.897.000	0		2.259.150
1		1,90 - 1,90	38 - 38	0,2200	0	4.226.000	0		929.720
10		2,00 - 2,40	31 - 34	2,0100	0	4.882.000	0		8.214.870
25		2,00 - 2,40	35 - 39	6,0700	0	6.894.000	0		26.920.820
11		2,00 - 2,40	40 - 44	3,2600	0	4.894.000	0		15.987.840
1		2,10 - 2,10	47 - 47	0,3700	0	5.312.000	0		1.965.810
12		2,50 - 2,90	31 - 34	3,0100	0	4.332.000	0		13.039.320
24		2,50 - 2,90	35 - 39	7,0700	0	4.745.000	0		33.450.360
7		2,50 - 2,90	40 - 44	0,4400	0	5.198.000	0		12.995.000
2		2,50 - 2,60	35 - 37	0,7000	0	5.632.000	0		5.968.800
2		2,50 - 2,60	40 - 41	0,8000	0	5.765.000	0		4.394.400
2		1,00 - 1,00	58 - 58	0,7300	T	5.764.000	0		4.297.720
27,5700									130.771.710
						Sortasi :			,000
						Retribusi :			,000
						Retribusi :			110.200
27,5700						Retribusi :			130.771.710
						Retribusi :			13.977.171
						Retribusi :			110.200
						TOTAL			143.959.161

Total = 49,34 m3

21,77 m3

Rp. 143.969.161,-

Banyaknya	Macam	Panjang cm	Tebal cm	Lebar cm	Isi	Kwa lita	HARGA Satuan m3.sm.q (HJD)	Sort	Jumlah harga
HJD Berdasarkan Sk. Dir No.293/Kpts/Dir/2004 Tanggal 26 Juli 2004 (Untuk Penjualan Jati)									
SPP Berdasarkan Nomor : 2259 Tanggal : 11-11-04									
SPPN Berdasarkan Nomor : 2259 Tanggal : 11-11-04									
1	Jati	2,40 - 2,40	37 - 37	0,1300	0	3.842.000	0		499.460
2		1,50 - 1,90	35 - 36	0,3500	0	4.226.000	0		1.479.100
4		2,00 - 2,40	31 - 34	0,8700	0	4.882.000	0		3.351.340
14		2,00 - 2,40	35 - 39	1,4700	0	4.882.000	0		14.831.980
6		2,10 - 2,10	41 - 41	1,8100	0	4.904.000	0		11.788.160
4		2,10 - 2,40	45 - 45	1,4900	0	5.312.000	0		7.916.370
16		2,50 - 2,90	31 - 34	1,7300	0	4.745.000	0		10.264.840
14		2,50 - 2,90	35 - 39	4,6700	0	4.745.000	0		22.252.550
1		2,40 - 2,40	40 - 41	1,4500	0	5.198.000	0		7.537.100
2		2,20 - 2,40	45 - 45	0,9700	0	5.632.000	0		2.647.040
1		2,20 - 2,40	49 - 49	0,9700	T	4.691.000	0		4.081.170
1		2,20 - 2,20	50 - 50	0,4300	T	5.049.000	0		2.171.070
1		2,20 - 2,10	55 - 55	0,4900	T	5.437.000	0		2.664.130
2		2,60 - 2,60	42 - 44	0,6500	0	4.520.000	0		3.842.000
1		2,50 - 2,50	48 - 48	0,4600	0	4.972.000	0		2.287.120
1		2,60 - 2,60	58 - 58	0,6800	0	5.764.000	0		3.919.520
21,7700									104.116.330
						Sortasi :			,000
						Retribusi :			87.000
21,7700						Retribusi :			104.116.330
						Retribusi :			10.411.631
						Retribusi :			87.000
						TOTAL			114.615.043

27,57 m3

Rp. 114.615.043,-

Teak solid wood supply chain - DIRAJA 2004

5. License to sell chosen logs from Perhutani

PERUSAHAAN UMUM KEHUTANAN NEGARA
(PERUM PERHUTANI)
KESATUAN PEMANGKUAN HUTAN CIAMIS

Alamat : Jl. Raya Ciamis Banjar KM 2 Kertasari Ciamis
Telp. : 0265 771042

SURAT IZIN PENJUALAN HASIL HUTAN NO : 0000
(S.I.P.H.M.)

Nomor :
Lampiran :

Jatah Unit / KPH *)
Kepada Yth. :
Sdr. Kepala TPK/TPn
di : BANJAR

KULAT :
Berdasarkan Surat Perintah Penjualan Kepala Unit III Perum Perhutani Jawa Barat tanggal 11-11-2004
Dengan ini kami minta Saudara melangsungkan penjualan Hasil Hutan di bawah ini :

Jenis Hasil Hutan	Dari TPK/TPn	Nomor Kapling	Mutu	Banyaknya	Keterangan
Jati	BANJAR	042951	0	1,400	Flange DBT yang berlaku pada
		042338	0	1,600	sebagai penyerahan loco TPK/TPn
		044257	0	1,700	
				21,7700 M3	

Penyerahar: Loco TPK / TPN Perum Perhutani dari persediaan (yang tidak disediakan untuk lelang dan P.J.K.A)
sampai tanggal : 11-11-2004

a. Pemegang surat izin ini tidak diperkenankan memilih hasil hutan sendiri dan harus tunduk kepada
penunjukan Sdr. Administrasi/KKPH/Vakilnya.
b. Kayu - kayu / Hasil Hutan tersebut pada SIPHH ini seluruhnya harus diangkut ke tempat
perusahaan pemesan di PASURUAN
c. Pungutan biaya lelak dan lain - lain berdasarkan Peraturan yang berlaku.
d. Hasil Hutan yang diterima oleh pemesan atas SIPHH ini harus dipergunakan untuk keperluan
sebagai mana tersebut dalam surat permintaan - penyimpangan dari falsai ini mengikat -

2. Kepala Biro Keamanan dan Agraria.
3. Kepala Meja Keuangan Kantor KPH Ybs.
4. Yang Berkepentingan.

CIAMIS
(KORAN BAN SIOK)
Nip. 480,072,430

Total volume: 49,34 M3

PERUSAHAAN UMUM KEHUTANAN NEGARA
(PERUM PERHUTANI)
KESATUAN PEMANGKUAN HUTAN CIAMIS

Alamat : Jl. Raya Ciamis Banjar KM 2 Kertasari Ciamis
Telp. : 0265 771042

SURAT IZIN PENJUALAN HASIL HUTAN NO : 0000
(S.I.P.H.M.)

Nomor :
Lampiran :

Jatah Unit / KPH *)
Kepada Yth. :
Sdr. Kepala TPK/TPn
di : BANJAR

KULAT :
Berdasarkan Surat Perintah Penjualan Kepala Unit III Perum Perhutani Jawa Barat tanggal 11-11-2004
Dengan ini kami minta Saudara melangsungkan penjualan Hasil Hutan di bawah ini :

Jenis Hasil Hutan	Dari TPK/TPn	Nomor Kapling	Mutu	Banyaknya	Keterangan
Jati	BANJAR	042902	0	1,400	Flange DBT yang berlaku pada
		042577	0	1,700	sebagai penyerahan loco TPK/TPn
		042848	0	1,3700	
		044430	0	1,9900	
		044858	0	1,3400	
				27,5700 M3	

Penyerahar: Loco TPK / TPN Perum Perhutani dari persediaan (yang tidak disediakan untuk lelang dan P.J.K.A)
sampai tanggal : 11-11-2004

a. Pemegang surat izin ini tidak diperkenankan memilih hasil hutan sendiri dan harus tunduk kepada
penunjukan Sdr. Administrasi/KKPH/Vakilnya.
b. Kayu - kayu / Hasil Hutan tersebut pada SIPHH ini seluruhnya harus diangkut ke tempat
perusahaan pemesan di PASURUAN
c. Pungutan biaya lelak dan lain - lain berdasarkan Peraturan yang berlaku.
d. Hasil Hutan yang diterima oleh pemesan atas SIPHH ini harus dipergunakan untuk keperluan
sebagai mana tersebut dalam surat permintaan - penyimpangan dari falsai ini mengikat -
kan pemesan yang bersangkutan tidak akan diberi izin lagi dalam waktu yang tidak kor -
batas.
e. Pemesan telah setor uang muka di kantor Perum Perhutani Unit III Bandung / -
KPH CIAMIS
f. Hasil Hutan yang diterima oleh pemesan atas SIPHH ini harus dipergunakan untuk keperluan
sebagai mana tersebut dalam surat permintaan - penyimpangan dari falsai ini mengikat -
kan pemesan yang bersangkutan tidak akan diberi izin lagi dalam waktu yang tidak kor -
batas.

Nomor :
sebanyak Rp.

CIAMIS
(KORAN BAN SIOK)
Nip. 480,072,430

27,57 M3

21,77 M3

Official list provided by Perhutani with total volume

Teak solid wood supply chain - DIRAJA 2004

6. Payment, bank transfer to Perum Perhutani

Bank Transfer to Perhutani

UD. PUTERA CEMERLANG

BANK MASPION

Rekening Giro
Current Account

Deposito
Time Deposit

00661031

BUKTI TRANSFER
TRANSFER RECEIPT

KIRIM / A
Klikir / Klikir

PHONE NO. : 0313533177

Nov. 24 2004 02:33AM PT

004 (Bank & No. A/C)

15 SUSANTHA

VI 145000546844820

000000

Telp. No.

004 (Bank & No. A/C)

UPON LUKITO - Laitin

ASPION 1051008006

Surodaya

Telp. No.

004 Penerima

dr. P. Dirigun Surya Furnishre

Pasuruan

Pembayaran dengan:

Tunai Rp

Cek/BG 3448 95 Rp 30.000.000

Atas beban rekening Rp

Giro/ks DP Rp 20.000.000

UJI/AAH Rp 20.000.000

Terbilang Tiga puluh juta rupiah

Saya / kami menyatakan sepenuhnya syarik-syarikat yang tercantum pada halaman sebelah

Tanggal 11.11.04

Teller 06 Tanda Tangan penerima

Checkes

001

002

003

004

005

006

007

008

009

010

011

012

013

014

015

016

017

018

019

020

021

022

023

024

025

026

027

028

029

030

031

032

033

034

035

036

037

038

039

040

041

042

043

044

045

046

047

048

049

050

051

052

053

054

055

056

057

058

059

060

061

062

063

064

065

066

067

068

069

070

071

072

073

074

075

076

077

078

079

080

081

082

083

084

085

086

087

088

089

090

091

092

093

094

095

096

097

098

099

100

Total payment Rp. 256.574.204,-.

- Transferred Rp. 250.000.000,-

- Cash Rp. 6.574.204

BANK MASPION		BUKTI TRANSFER TRANSFER RECEIPT		00661030					
<input type="checkbox"/> Rekening Gira Current Account	<input type="checkbox"/> Deposito Time Deposit	K.R.I.M. V.A		<input type="checkbox"/> KIRING Clearing	<input type="checkbox"/> Teller				
penerima (Bank & No. A/C) Rekening bersama Peningkatan Turan BNI 13600000000000000000 Mandiri Telp. No.		Pembayaran dengan: Tunai Rp Cek/BG 384832 Rp 200.00.00 Atas beban rekening Rp Ongkos DR 2000 JUMLAH Rp 200.00.00 Terbilang dua ratus lima puluh ribu							
pengirim (Bank & No. A/C) BUFRON WUKITO KAWIM Maspion 105008006 Surabaya Telp. No.		Saya / kami menyatakan sepenuhnya saya / syarai-syarai yang tercantum pada halaman sebelah Tanggal 11.11.04							
ditandatangani untuk Penerima oleh P. Diraga Surya Furi Wira Patruwan		<table border="1"> <tr> <td>Teller 26</td> <td>Tanda Tangan pemohon</td> </tr> <tr> <td>Checker</td> <td></td> </tr> </table>				Teller 26	Tanda Tangan pemohon	Checker	
Teller 26	Tanda Tangan pemohon								
Checker									

Teak solid wood supply chain - DIRAJA 2004

7. Transfer acceptance from Perhutani

Acceptance confirmation from Perhutani

PERUM PERHUTANI
(Perusahaan Umum Kehutanan Negara)

Kwitansi Penjualan Hasil Hutan
Lembar : 2258
No. Bukti :
Kode Pembukuan

Sudah terima dari PT DIRAJA SURYA F

Banyak Uang

Untuk pembayaran penjualan hasil hutan sesuai dengan faktur/Bp :

1. Tanggal : 11-11-2004
2. Tanggal :
3. Tanggal :
Jumlah : Rp. 114,615,043

Pembayaran dengan Cek/Giro Bilyet atau Surat Berharga lainnya baru dianggap sah setelah masuk dalam clearing.

MENGETAHUI :
Adm. Perhutani/KKPH Ciamis
CIAMIS
SYA'BAN SIDIQ
Nip. 480.072.430

PERUM PERHUTANI
(Perusahaan Umum Kehutanan Negara)

Kwitansi Penjualan Hasil Hutan
Lembar :
No. Bukti : 2259
Kode Pembukuan

Sudah terima dari PT DIRAJA SURYA F

Banyak Uang

Untuk pembayaran penjualan hasil hutan sesuai dengan faktur/Bp :

1. Tanggal : 11-11-2004
2. Tanggal :
3. Tanggal :
Jumlah : Rp. 143,959,161

Pembayaran dengan Cek/Giro Bilyet atau Surat Berharga lainnya baru dianggap sah setelah masuk dalam clearing.

MENGETAHUI :
Adm. Perhutani/KKPH Ciamis
CIAMIS
SYA'BAN SIDIQ
Nip. 480.072.430

Total Rp. 256.574.204,-

Teak solid wood supply chain - DIRAJA 2004

8. Stuffing order from Perhutani

BERITA ACARA PEMUATAN
No.

Pada hari ini, Selasa, tanggal 23, bulan Nopember, tahun 2004, kami selaku Pejabat Penerbit yang ditunjuk sesuai dengan Surat Perintah Kepala Dinas Kehutanan Kabupaten Ciamis Nomor 800/3/Dishut, tanggal 30 Januari 2003 telah melakukan pemeriksaan fisik terhadap sortimen kayu bundar/olahan *) jenis Jati/Mahoni/.....*) dengan hasil pemeriksaan sebagai berikut :

1. Daftar Hasil Hutan Nomor : 1140/DHH PHT/BJ/04
Tanggal : 23 Nopember 2004
2. Nama pemilik/perusahaan : Diraja Surya F
Alamat pemilik/perusahaan : Pasuruan
3. Tujuan pengangkutan : Diraja Surya F
4. Identitas alat angkut : Pasuruan-Jawa Timur
5. Fisik kayu yang termuat : Truck 2 9417 II

Jenis Kayu	Rencana pemuatan sesuai DHH		Realisasi fisik kayu yang termuat		Jumlah fisik tidak termuat		Keterangan **)
	Jumlah Btg	Vol (M3)	Jumlah Btg	Vol (M3)	Jumlah Btg	Vol (M3)	
Jati	91	25,31	91	25,31	-	-	BP no. 2258 tgl 11-11-2004
Mahoni							
Jumlah	91	25,31	91	25,31			

*) Corot yang tidak perlu
**) Diisi penjelasan singkat apabila ada fisik kayu yang tidak termuat

6. Pengujian kualitas telah dilakukan oleh penguji Perum Perhutani/TPK Banjar.
7. Apabila terdapat penyimpangan terhadap kebenaran isi dokumen SKSHH dengan jumlah fisik hasil hutan yang diangkut setelah pemeriksaan ini, maka sepenuhnya tanggung jawab pemilik hasil hutan.

Saksi dari Perum Perhutani/TPK Banjar.
Karyo Antoni
Jab. 2P 3140076

Banjar, 23 Nopember 2004
Penerbit SKSHH
Tarmad
001/11/1125/PHT/SKSHH/KB

Saksi dari pemilik/perusahaan :
Tadin
Jab.

Stuffing Order from Perhutani before issue SKSHH

DEPARTEMEN KEHUTANAN
DIREKTORAT JENDERAL BINA PRODUKSI KEHUTANAN
JAWA BARAT
JAWA BARAT
PEMKOT BANJAR

DAFTAR KETERANGAN SAHNYA HASIL HUTAN (SKSHH)
Nomor Seri : DE 0059858
Berlaku selama 3 (Tiga) bulan
Dari tanggal 23-11-2004 s.d. 25-11-2004
Berangkat pk1446.00 WIB

ASAL PRODUKSI
PERUM PERHUTANI
TPK BANJAR
KPH CIAMIS

DAFTAR HASIL HUTAN (DHH) Nomor : 1140/DHH PHT/BJ/04
Tanggal : 23 Nopember 2004

No.	JENIS HASIL HUTAN	JUMLAH (Batang/Lembar/Keping/Bundel)	VOLUME BERAT (M3)	KETERANGAN
1	KB Jati A.III	91 Btg	25,31 M3	PSNI diantar Perhutani TPK III 097 PHT

JUMLAH DENGAN ANGKA : 91 Btg ✓
DENGAN HURUF : (Sembilan puluh satu batang sama dengan dua puluh lima koma tiga satu meter kubik) ✓

PERMANJANGAN MASA BERLAKU

25,31 M3

Teak solid wood supply chain - DIRAJA 2004

9. SKSHH issued

DEPARTEMEN KEHUTANAN
DIREKTORAT JENDERAL BINA PRODUKSI KEHUTANAN

JAWA BARAT
JAWA BARAT
PEMKOT BANJAR

SURAT KETERANGAN SAHNYA HASIL HUTAN (SKSHH)
Nomor Seri: **DE 0059858**

Dasu: 3, Tiga
Dit: 23-11-2004
Dit: 25-11-2004
Dit: 25-11-2004

PERUM PERHUTANI
TPK BANJAR
KPH CIAMIS

ASAL PRODUKSI

PERUM PERHUTANI
TPK BANJAR
KPH CIAMIS

DAFTAR HASIL HUTAN (DHH) Nomor: 1140/2004/2004/04
Tanggal: 23 November 2004

No.	JENIS HASIL HUTAN	JUMLAH (Batang/Lubang/Batang/Bundel)	VOLUME/BERAT (Meter Kubik/Meter Ton/Ton)	KETERANGAN
1	KB Jati A, III	91 Btg	25,31 M3	PSM dibayar Perhutani KOR III 097 HIR

JUMLAH
DENGAN ANGKA: 91 Btg
DENGAN HURUF: (Sembilan puluh satu batang sama dengan dua puluh lima koma tiga satu meter kubik)

TUJUAN PENGANGKUTAN
Nama/Perusahaan Penerima: **Diraja Surya F**
Alamat Kantor: **Da. Agam Kendang N. 24**
Pusat: **Perumahan - Jawa Timur**

PELAYAT PENERBIT SKSHH
Nama: **Armad**
Jabatan: **Pemerbit SKSHH**
No. Register: **001/11/1125/SKSHH/2004**
Tgl. Penerbitan: **23 November 2004**
Lokasi Penerbitan: **TPK Banjar - KPH Ciamis**

Hasil Hutan Telah Diterima Oleh:
Nama: **Armad**
Jabatan: **Pemerbit SKSHH**
No. Register: **001/11/1125/SKSHH/2004**
Tgl. Penerbitan: **23 November 2004**
Lokasi Penerbitan: **TPK Banjar - KPH Ciamis**

PEMERIKSAAN HASIL HUTAN
Nama: **Armad**
Jabatan: **Pemerbit SKSHH**
No. Register: **001/11/1125/SKSHH/2004**
Tgl. Penerbitan: **23 November 2004**
Lokasi Penerbitan: **TPK Banjar - KPH Ciamis**

PEMERIKSAAN CAP TELAH DITERIMA
Nama: **Armad**
Jabatan: **Pemerbit SKSHH**
No. Register: **001/11/1125/SKSHH/2004**
Tgl. Penerbitan: **23 November 2004**
Lokasi Penerbitan: **TPK Banjar - KPH Ciamis**

MELENGKAPI BERSAMA-SAMA HASIL HUTAN YANG DIANGKUT / DIKUASAI / DIMILIKI

PENJELASAN:
1. Dokumen ini merupakan Surat Keterangan Sahnya Hasil Hutan (SKSHH) yang diterbitkan oleh Departemen Kehutanan Republik Indonesia Nomor 41 Tahun 1999.
2. Dokumen ini wajib disimpan sebagai dokumen kehutanan yang disimpan secara aman dan dijaga keasriannya.
3. Dokumen ini wajib disimpan sebagai dokumen kehutanan yang disimpan secara aman dan dijaga keasriannya.
4. Dokumen ini wajib disimpan sebagai dokumen kehutanan yang disimpan secara aman dan dijaga keasriannya.

Nomor Telepon: _____

DAFTAR HASIL HUTAN KAYU BULAT (DHH - KB)

Dinas Provinsi: _____
Dinas Kabupaten/Kota: _____

No	No Dan Tgl. LPH	Jenis Kayu	Volume (M3)	Bobot (Kg)	Nilai (Rp)	Keterangan
1	2	703	210	47	0,22 M3	
		1202,697	250	37	0,25 "	
		1509	210	31	0,17 "	
		20354	240	33	0,22 "	
		20333	240	37	0,23 "	
		19907	200	40	0,26 "	
		19910	200	32	0,21 "	
		200270	210	35	0,21 "	
		20200	210	36	0,22 "	
		20267	290	33	0,26 "	
		20304	290	34	0,28 "	
		20409	260	35	0,26 "	
		20240	260	36	0,28 "	
		20087	270	35	0,27 "	
		12070	290	36	0,31 "	
		14502	260	44	0,40 "	
		22180	240	33	0,22 "	
		22202	210	39	0,26 "	
		22156	210	39	0,26 "	
		25006	260	47	0,37 "	
		22506	250	35	0,25 "	
		22221	260	30	0,31 "	
		25994	290	37	0,33 "	
		25994	210	34	0,20 "	
		26992	390	36	0,21 "	
		28942	220	39	0,27 "	
		28944	250	42	0,35 "	
		28645	260	47	0,44 "	
		20101	240	47	0,46 "	
		20136	240	39	0,20 "	
		29172	200	40	0,20 "	
		19610	260	35	0,26 "	
		28137	260	38	0,31 "	
		29959	290	37	0,33 "	
		11756	230	30	0,27 "	
			250	33	0,26 "	
		91 Btg			25,31 M3	

Diraja Surya - Jawa Timur Truck 2 9417 II

DHH ini merupakan lampiran SKSHH Nomor Seri: DE 0059858 tanggal: 23 November 2004

Diperiksa oleh: **Armad**
Jabatan: **Pemerbit SKSHH**
No. Register: **001/11/1125/SKSHH/2004**
Tgl. Penerbitan: **23 November 2004**
Lokasi Penerbitan: **TPK Banjar - KPH Ciamis**

Ditandatangani oleh: **Armad**
Jabatan: **Pemerbit SKSHH**
No. Register: **001/11/1125/SKSHH/2004**
Tgl. Penerbitan: **23 November 2004**
Lokasi Penerbitan: **TPK Banjar - KPH Ciamis**

List of log which always follows SKSHH

SKSHH cover paper



Teak solid wood supply chain - DIRAJA 2004

10. Logs delivery

DEPARTEMEN KEHUTANAN
DIREKTORAT JENDERAL BINA PRODUKSI KEHUTANAN

JAWA BARAT
JAWA BARAT
PEMKOT BANJAR

SURAT KETERANGAN SAHNYA HASIL HUTAN (SKSHH)
Nomor Seri : DE 0059858
Berlaku selama 3 (tiga) hari
Dan tanggal 23-11-2004 s.d. 25-11-2004
Berangkat dari 16.00 WIB

ASAL PRODUKSI
**PERUM PERHUTANI
TPK BANJAR
KPH CIAMIS**

PERANGKAT
Nama/Perusahaan: DIRAJA Surya
Alamat Kantor: Pasuruan
Pengangkutan Melalui: V (Laut) Sungai Udara
Jenis Alat Angkut: Truck
No. Identitas Alat Angkut: 2 9417 H
Alamat Tempat Muat: TPK Banjar-KPH Ciamis

HASIL HUTAN YANG DIANGKUT
☒ Kayu Bulat ☐ Kayu Dahan ☐ Hasil Hutan Bukan Kayu

Daftar Hasil Hutan (DHH) Nomor: 144/2004/04 Tanggal: 23 November 2004

No.	JENIS HASIL HUTAN	JUMLAH (Batang/Lembar/Keping/Bundel)	VOLUME/BERAT (Meter Kubik/Stapel/Meter/Ton)	KETERANGAN
1	KB Jati A.III	91 Stg	25,31 M3	PSM dibayar Perhutani TKK III 097 PTF
Jumlah		DENGAN ANGKA 91 Stg ✓ DENGAN HURUF 91 Stg ✓	25,31 M3 ✓	(Sesuai dengan jumlah batang yang tertera pada dokumen ini tiga satu meter kubik) ✓

TUJUAN PENGANGKUTAN
Nama/Perusahaan Penerima: Diraja Surya P
Alamat Kantor: Da. Asem Kandang M.24 Pasuruan - Jawa Timur
Alamat Lokasi Bongkar: Da. Asem Kandang M.24 - Pasuruan - Jawa Timur
Transit dan dibongkar di Pelabuhan: Hasil Hutan Telah Diterima Oleh : PERPANJANGAN MASA BERLAKU

PEJABAT PENERBIT SURAT
Nama: I. H. M. Adnan
Jabatan: Penerbit SKSHH
No. Register: 001/11/1125/SKSHH/PTN/4
Tgl. Penerbitan: 23 November 2004
Lokasi Penerbitan: TPK Banjar-KPH Ciamis
Tanda Tangan: [Signature]

1. Checking the vehicle number



Receiving SKSHH document

2. Checking logs qty

A green Nissan Diesel truck is shown from a front-three-quarter view. The truck has 'NISSAN DIESEL' and 'DC' (Datsun Car) branding on the front. It is loaded with a large stack of lumber. Two workers are standing on top of the lumber load. The truck is parked on a dirt or gravel surface, and there are more stacks of lumber in the background. A red line is drawn across the bottom of the image.

3. Checking log's list attached at SKSHH



5. Checking logs measurement

19907	"	200	40	0,48	"
19910	"	250	32	0,21	"
200278	"	210	35	0,21	"
20280	"	210	36	0,22	"
20267	"	290	33	0,26	"
20384	"	290	34	0,28	"
20409	"	260	35	0,26	"
20240	"	260	36	0,28	"
20287	"	270	35	0,27	"
12578	"	290	36	0,31	"
14502	"	260	44	0,40	"
22388	"	240	33	0,22	"
22202	"	210	39	0,26	"
22196	"	210	47	0,37	"
25208	"	260	34	0,25	"
22508	"	250	35	0,25	"
22221	"	260	38	0,31	"
22222	"	290	37	0,33	"
25231	"	210	34	0,30	"
26994	"	200	36	0,21	"
27210	"	220	39	0,27	"
26992	"	250	42	0,35	"

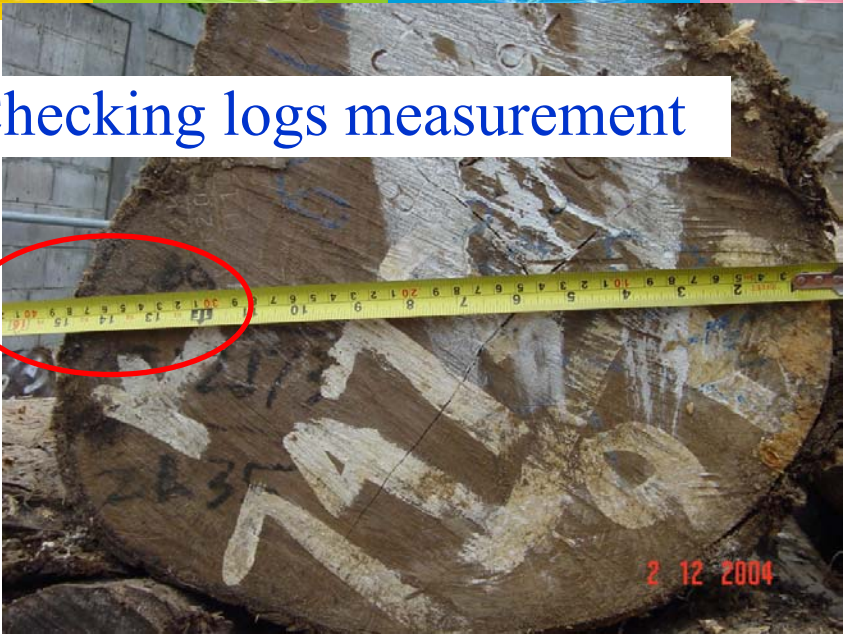

4. Checking logs number acc to log list attached at SKSHH



Teak solid wood supply chain - DIRAJA 2004



6. Confirm that ALL logs has registered number from government.



Teak solid wood supply chain - DIRAJA 2004

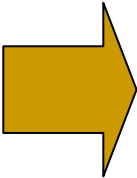

Unloading logs...

Checking measurements of each log





THE END