



European Network for  
Rural Development

ES



# LA POLÍTICA DE DESARROLLO RURAL EN CIFRAS

Perspectiva sobre la difusión  
de programas en la UE

**REDR** Ponemos en contacto la Europa Rural...

[www.enrd.eu](http://www.enrd.eu)

Financiado por la



## PERSPECTIVA SOBRE LA DIFUSIÓN DE LA POLÍTICA

Cada año del periodo de programación actual (2007-2013), la REDR publica una serie de productos informativos basados en los indicadores de seguimiento de PDR los cuales ofrecen una perspectiva fundamental sobre la difusión de la política de desarrollo rural al ilustrar los niveles de gasto y al informar sobre los resultados obtenidos. Los indicadores se utilizan para evaluar si se han alcanzado los objetivos del Programa de desarrollo rural (PDR), tanto en virtud de las medidas de política como en general.



La información está disponible gratuitamente en el sitio web de la REDR e incluye datos referentes a:

- rendimiento de Programas de desarrollo rural (PDR) a nivel nacional y europeo;
- rendimiento de medidas concretas de política de desarrollo rural; e
- intervenciones de política de desarrollo rural por tema (es decir, por grupos de medidas de política relacionadas).

El conjunto de productos está basado en los datos notificados por las Autoridades de gestión de PDR en el Informe de gestión anual que presentan a la Comisión Europea. Se ofrece información sobre los 27 Estados miembros de la UE, lo que abarca 88 programas nacionales y regionales.

Enlace a política de desarrollo rural en cifras:

<http://enrd.ec.europa.eu/policy-in-action/rural-development-policy-in-figures>



# INDICADORES DE SEGUIMIENTO DE PDR

**E**l sitio web de la REDR ofrece datos y gráficos que indican el progreso de implementación de cada PDR. Se ofrecen indicadores financieros (gasto del FEADER y nacional) y físicos (concretamente indicadores de rendimiento, tal y como los define el Marco común de seguimiento y evaluación para desarrollo rural 2007-2013):

**i) cuadros resumen del progreso financiero:** muestran la implementación financiera de PDR, ofrecen datos sobre el presupuesto asignado para cada medida para el periodo de programación completo y los pagos reales a los beneficiarios.

Description	Realised 2007-2008-2009-2010-2011	
	EAFRD	Total Public
Vocational training and information actions	19,509,009.35	39,561,116.05
Setting up of young farmers	41,955,798.02	85,660,156.08
Early retirement	0.00	0.00
Use of advisory services	0.00	0.00
Setting up of management, relief and advisory services	0.00	0.00
Modernisation of agricultural holdings	212,035,032.27	429,226,715.71
Improvement of the economic value of forests	14,462,632.45	29,014,831.54
Adding value to agricultural and forestry products	40,793,674.97	79,648,369.51
Cooperation for development of new products, processes and technologies in the agriculture and food sector and in the forestry sector	4,787,377.80	9,196,884.01
Infrastructure related to the development and adaptation of agriculture and forestry	25,026,060.76	51,287,466.36
Restoring agricultural production potential	0.00	0.00
Meeting standards based on EU legislation	0.00	0.00
Participation of farmers in food quality schemes	5,543,379.80	11,008,857.00

**ii) cuadros resumen de indicadores físicos:** datos y gráficos que ofrecen información sobre el progreso de cada PDR en términos de rendimiento (por ejemplo: cantidad de agricultores jóvenes que reciben ayuda con un desglose por género).

Output	Unit	Value	Targets 2007-13
Number of participants in training	N.	17.018	101.450
Number of training days received	N.	109.107,22	238.905,00
Number of assisted young farmers	N.	190	600
Total volume of investments	thousand EUR	7.805,65	9.000,00
Number of farm holdings that received investment support	N.	8.818	31.777
Total volume of investments	thousand EUR	3.287.412,14	8.122.443,63
Number of forest holdings that received investment support	N.	27	105
Total volume of investments	thousand EUR	548,79	3.700,00
Number of enterprises supported	N.	547	1.692
Total volume of investments	thousand EUR	859.900,04	2.016.327,00
Number of cooperation initiatives supported	N.	14	158
Number of operations supported	N.	13.268	18.895
Total volume of investments	thousand EUR	1.339.262,18	2.058.802,00
Supported area of damaged agricultural land	Ha	401.510	1.257.461

**iii) cuadros resumen del progreso por medida:** datos que ofrecen una indicación del progreso de cada medida de política de desarrollo rural en términos de rendimiento a nivel de la UE incluyendo un desglose por Estado miembro.

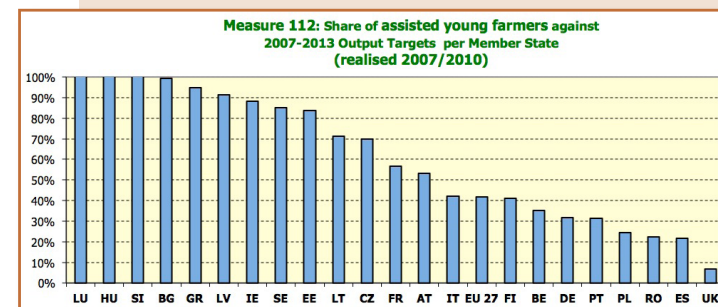

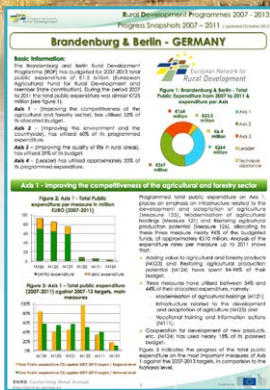

# ANÁLISIS DE DIFUSIÓN DE POLÍTICA

Una REDR concilia los datos de indicadores de seguimiento con las hojas de información que ofrecen un análisis de la difusión de la política. Este útil recurso establece las conexiones entre recursos y resultados de la política de desarrollo rural.

**i) hojas de información de PDR:** son “instantáneas” del progreso alcanzado por los PDR y combinan información sobre la implementación financiera de los programas y el progreso general en términos de rendimiento.

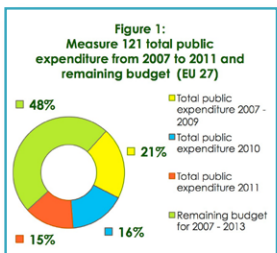
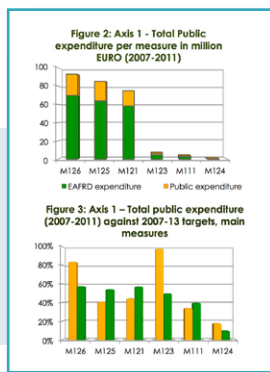

**ii) hojas de información de medidas:** son “instantáneas” del progreso alcanzado a nivel de medidas y en comparación con los objetivos establecidos durante todo el periodo de programación.

# ANÁLISIS POR TEMA POLÍTICO

Las **hojas de información temática** ofrecen un análisis más profundo que ofrece una imagen clara de las intervenciones de política de desarrollo rural por tema y resaltan los vínculos entre prioridades de política, medidas de implementación y los resultados reales sobre el terreno.

Las hojas de información temática ofrecen un breve resumen del marco conceptual detrás de la intervención política y describen las medidas mediante las que hay que implementar prioridades.

Además, este análisis ofrece ejemplos ilustrativos de los beneficiarios reales e información sobre la asignación presupuestaria, los gastos y el rendimiento obtenido.





# ¡Visite el nuevo sitio web de la REDR!

## www.enrd.eu

Mapa del sitio | Búsqueda | Contacto | Advertencia legal | [Español \(es\)](#)

**LA RED EUROPEA PARA EL DESARROLLO RURAL (REDR)**  
Ponemos en contacto a la Europa rural...

Comisión Europea > Agricultura y desarrollo rural > Desarrollo rural > ENRD

**Página Principal** | La política en acción | País | Temas | LEADER | Redes y trabajo en red | Publicaciones & medios de comunicación | Eventos & reuniones | Info | LOGIN

Compartir

**La Red Europea para el Desarrollo Rural (REDR)**

REDR es el nodo central que conecta a las partes interesadas en el desarrollo rural de la UE. Descubra qué significa la REDR para usted y cómo ésta contribuye a la implementación efectiva de las estrategias de desarrollo rural a través del desarrollo e intercambio de conocimientos y la cooperación por toda Europa. Más información

Ponemos en contacto a la Europa rural...

**ENRD magazine** | La última edición ya está en línea!

Herramientas

- op
- opENRD
- Base de datos
- Galería
- Comunicaciones
- Innovación
- Eventos
- Empresariales
- Subscribe

Noticia

**PROYECTO DEL MES A DESTACAR**  
**Fortalecer vínculos urbano-rurales**

- 21 de enero de 2013: La REDR explicará cómo pueden aprovechar los GAL croatas el networking europeo en una serie de talleres sobre LEADER organizados por TABR en Croacia esta semana...
- 16 de enero de 2013: Recuerde, la **Revista de la REDR está disponible en seis idiomas!** Cada edición cuenta con impresionantes **Infografías de la Europa Rural** e información sobre la comunidad de desarrollo rural europea.
- 14 de enero de 2013: Agricultores y empresarios rurales demuestran en junto con la REDR en el estado de DG AGR la política de desarrollo rural en acción en la **Semana Verde Internacional** sobre alimentación, agricultura y horticultura que comienza el 18 de enero...
- 10 de enero de 2013: ¿Deje que le motiven los grandes ejemplos de comunicación del desarrollo rural, como una **aplicación para teléfonos inteligentes** que ayuda a los agricultores – en el portal CDR.

Conectarse con la UE

Haga clic sobre la bandera de un país para conectarse con la Europa rural

Países no comunitarios

Países miembros de la UE  
Acceso a la UE en 2013  
Países candidatos  
Países candidatos potenciales  
Otros países

### Punto de contacto de la Red europea de desarrollo rural (REDR):

Rue du Marteau, 81 Tel: +32 2 235 20 20  
B - 1000 Bruselas Fax: +32 2 280 04 38  
Bélgica E-mail: [info@enrd.eu](mailto:info@enrd.eu)

Fotografía de portada: © Punto de contacto de la REDR

