



BUSINESS CLIMATE INDICATOR FOR THE EURO AREA

September 2004

Next publication of Business and Consumer Survey Results scheduled for 29 October 2004
http://europa.eu.int/comm/economy_finance/indicators/businessclimate_en.htm

Business climate indicator and industrial production for the euro area

— Business climate indicator (left hand scale) — Industrial production (right hand scale)
points of sdt-dev y-o-y growth rate

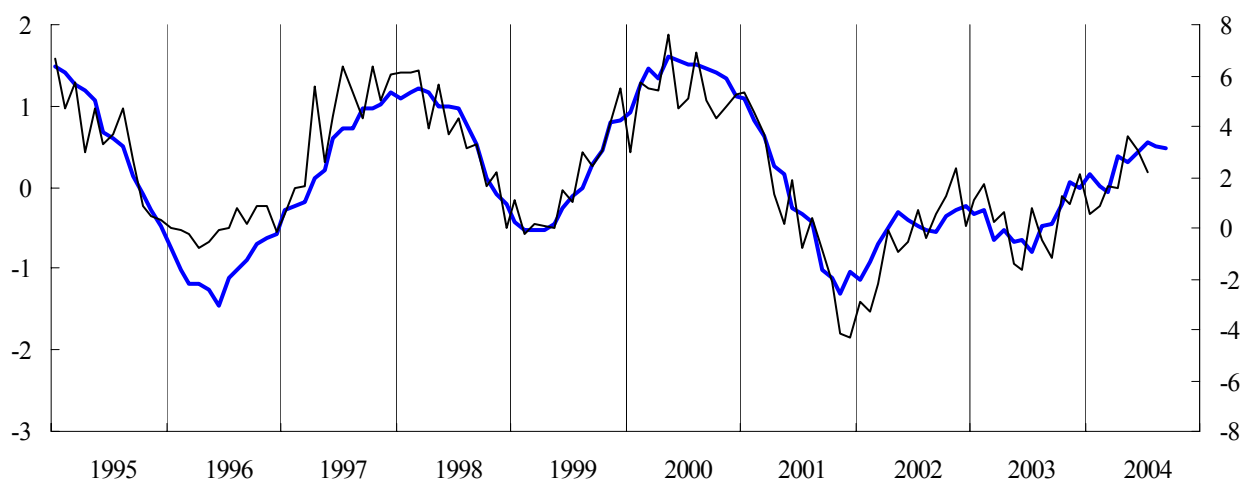

Business Climate Indicator in the euro area decreased slightly

Following the general improvement since mid-2003, the Business Climate Indicator for the euro area worsened somewhat in the period August-September. In August, it decreased by 0.05 points and in September by 0.03. With a value of 0.48 in September it remains, however, at a relatively high level.

The worsening of the BCI was mainly driven by a decline in the assessment made by managers in the industry sector on questions concerning *export order books*, *stocks of finished products* and *production trend in the recent past*. The decline was smoothed by a clear improvement in *production expectations*. Opinions about total *order books* remained steady.

Business climate indicator, euro area

Jan-85	-0,34	Jan-89	1,47	Jan-93	-2,58	Jan-97	-0,27	Jan-01	1,09
Feb-85	-0,36	Feb-89	1,44	Feb-93	-2,46	Feb-97	-0,22	Feb-01	0,82
Mar-85	-0,54	Mar-89	1,45	Mar-93	-2,45	Mar-97	-0,17	Mar-01	0,62
Apr-85	-0,41	Apr-89	1,40	Apr-93	-2,67	Apr-97	0,12	Apr-01	0,25
May-85	-0,27	May-89	1,39	May-93	-2,62	May-97	0,21	May-01	0,15
Jun-85	-0,16	Jun-89	1,55	Jun-93	-2,60	Jun-97	0,59	Jun-01	-0,25
Jul-85	-0,06	Jul-89	1,38	Jul-93	-2,66	Jul-97	0,73	Jul-01	-0,32
Aug-85	-0,07	Aug-89	1,38	Aug-93	-2,44	Aug-97	0,71	Aug-01	-0,42
Sep-85	0,11	Sep-89	1,26	Sep-93	-2,15	Sep-97	0,97	Sep-01	-1,00
Oct-85	0,11	Oct-89	1,17	Oct-93	-2,00	Oct-97	0,98	Oct-01	-1,10
Nov-85	-0,14	Nov-89	1,24	Nov-93	-1,75	Nov-97	1,03	Nov-01	-1,30
Dec-85	-0,03	Dec-89	1,20	Dec-93	-1,54	Dec-97	1,16	Dec-01	-1,03
Jan-86	-0,24	Jan-90	1,18	Jan-94	-1,21	Jan-98	1,09	Jan-02	-1,13
Feb-86	-0,29	Feb-90	1,10	Feb-94	-0,78	Feb-98	1,18	Feb-02	-0,91
Mar-86	-0,34	Mar-90	1,08	Mar-94	-0,54	Mar-98	1,21	Mar-02	-0,69
Apr-86	-0,19	Apr-90	1,00	Apr-94	-0,13	Apr-98	1,16	Apr-02	-0,50
May-86	-0,29	May-90	1,03	May-94	0,15	May-98	1,00	May-02	-0,29
Jun-86	-0,09	Jun-90	0,76	Jun-94	0,34	Jun-98	1,00	Jun-02	-0,41
Jul-86	-0,13	Jul-90	0,84	Jul-94	0,51	Jul-98	0,97	Jul-02	-0,48
Aug-86	-0,08	Aug-90	0,73	Aug-94	0,65	Aug-98	0,77	Aug-02	-0,51
Sep-86	-0,04	Sep-90	0,61	Sep-94	0,93	Sep-98	0,53	Sep-02	-0,55
Oct-86	-0,25	Oct-90	0,49	Oct-94	1,16	Oct-98	0,11	Oct-02	-0,34
Nov-86	-0,37	Nov-90	0,29	Nov-94	1,38	Nov-98	-0,08	Nov-02	-0,28
Dec-86	-0,21	Dec-90	0,20	Dec-94	1,46	Dec-98	-0,20	Dec-02	-0,22
Jan-87	-0,35	Jan-91	0,05	Jan-95	1,48	Jan-99	-0,42	Jan-03	-0,34
Feb-87	-0,54	Feb-91	-0,39	Feb-95	1,42	Feb-99	-0,53	Feb-03	-0,27
Mar-87	-0,42	Mar-91	-0,50	Mar-95	1,26	Mar-99	-0,52	Mar-03	-0,65
Apr-87	-0,27	Apr-91	-0,50	Apr-95	1,18	Apr-99	-0,54	Apr-03	-0,52
May-87	-0,22	May-91	-0,60	May-95	1,06	May-99	-0,45	May-03	-0,66
Jun-87	-0,18	Jun-91	-0,70	Jun-95	0,68	Jun-99	-0,25	Jun-03	-0,64
Jul-87	0,02	Jul-91	-0,70	Jul-95	0,60	Jul-99	-0,10	Jul-03	-0,80
Aug-87	0,08	Aug-91	-0,75	Aug-95	0,50	Aug-99	-0,01	Aug-03	-0,48
Sep-87	0,18	Sep-91	-0,87	Sep-95	0,13	Sep-99	0,27	Sep-03	-0,46
Oct-87	0,24	Oct-91	-0,81	Oct-95	-0,09	Oct-99	0,45	Oct-03	-0,20
Nov-87	0,37	Nov-91	-0,84	Nov-95	-0,28	Nov-99	0,80	Nov-03	0,07
Dec-87	0,35	Dec-91	-0,91	Dec-95	-0,48	Dec-99	0,82	Dec-03	-0,01
Jan-88	0,40	Jan-92	-0,85	Jan-96	-0,75	Jan-00	0,93	Jan-04	0,15
Feb-88	0,47	Feb-92	-0,63	Feb-96	-1,02	Feb-00	1,26	Feb-04	0,02
Mar-88	0,65	Mar-92	-0,74	Mar-96	-1,19	Mar-00	1,47	Mar-04	-0,06
Apr-88	0,62	Apr-92	-0,81	Apr-96	-1,19	Apr-00	1,35	Apr-04	0,39
May-88	0,84	May-92	-0,97	May-96	-1,26	May-00	1,62	May-04	0,32
Jun-88	0,98	Jun-92	-0,90	Jun-96	-1,46	Jun-00	1,55	Jun-04	0,43
Jul-88	0,94	Jul-92	-1,11	Jul-96	-1,12	Jul-00	1,50	Jul-04	0,56
Aug-88	1,11	Aug-92	-1,26	Aug-96	-1,02	Aug-00	1,50	Aug-04	0,51
Sep-88	1,22	Sep-92	-1,53	Sep-96	-0,90	Sep-00	1,45	Sep-04	0,48
Oct-88	1,34	Oct-92	-1,96	Oct-96	-0,69	Oct-00	1,42		
Nov-88	1,42	Nov-92	-2,32	Nov-96	-0,63	Nov-00	1,34		
Dec-88	1,48	Dec-92	-2,40	Dec-96	-0,58	Dec-00	1,12		