

Asyl in den EU-Mitgliedstaaten

## 1,2 Millionen erstmalige Asylbewerber im Jahr 2016 registriert

Syrer, Afghanen und Iraker weiterhin an erster Stelle

Im Jahr 2016 beantragten 1 204 300 Asylsuchende erstmals Schutz in den Mitgliedstaaten der **Europäischen Union** (EU). Ihre Zahl war leicht rückläufig gegenüber 2015 (als 1 257 000 erstmalige Asylbewerber registriert wurden), jedoch fast doppelt so hoch wie im Jahr 2014 (562 700).

**Syrer** (334 800 erstmalige Bewerber), **Afghanen** (183 000) und **Iraker** (127 000) stellten nach wie vor die größten Staatsangehörigkeitsgruppen dar, die im Jahr 2016 in den EU-Mitgliedstaaten internationalen Schutz gesucht haben. Diese drei Gruppen machten mehr als die Hälfte aller erstmaligen Asylbewerber aus.

Diese Daten über Asylbewerber in der **EU** werden von **Eurostat, dem statistischen Amt der Europäischen Union**, veröffentlicht. Sie werden durch einen [Artikel](#) und eine [Infografik](#) ergänzt, die auf der Eurostat-Webseite verfügbar sind.

Anzahl der in den EU-Mitgliedstaaten registrierten erstmaligen Asylbewerber

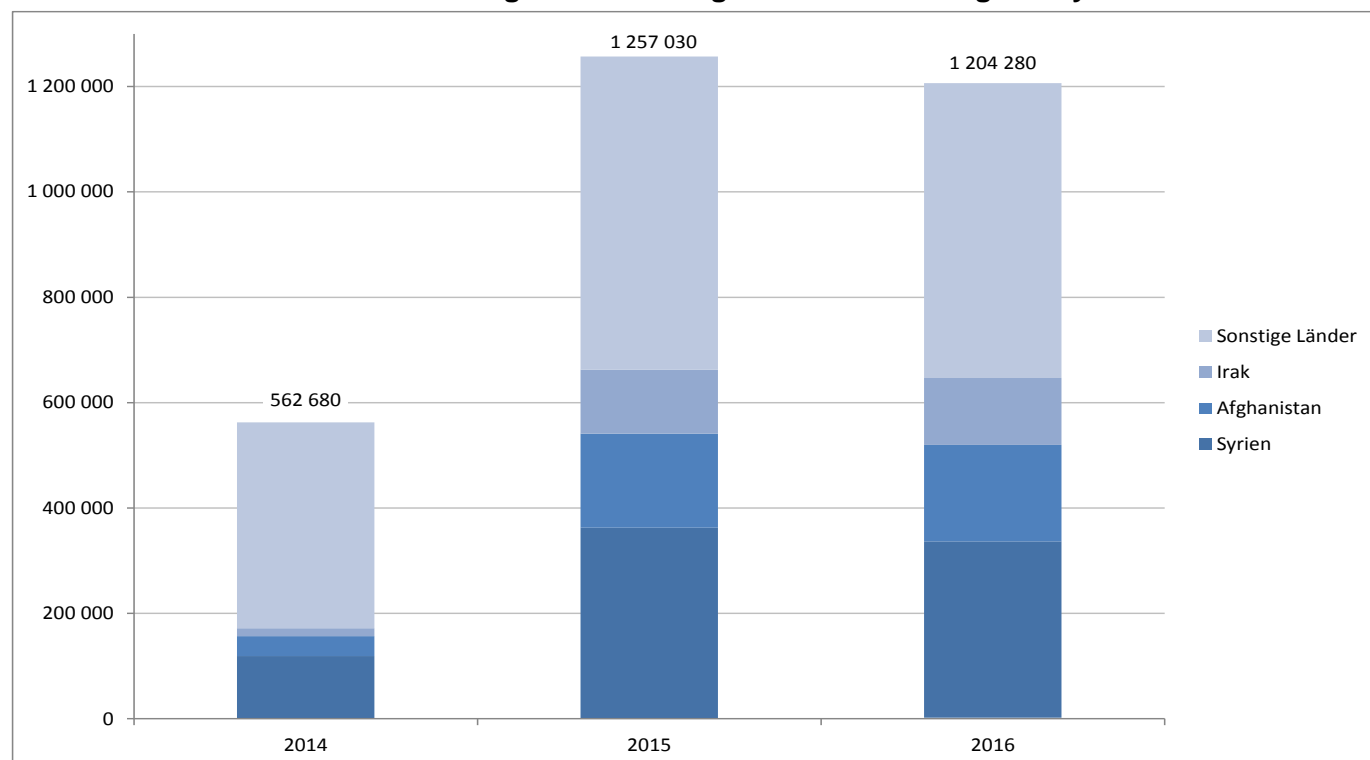

## 6 von 10 beantragen Asyl in Deutschland

Mit 722 300 registrierten erstmaligen Asylbewerbern im Jahr 2016 verzeichnete **Deutschland** 60% aller erstmaligen Asylbewerber in den EU-Mitgliedstaaten. Darauf folgten **Italien** (121 200 bzw. 10%), **Frankreich** (76 000 bzw. 6%), **Griechenland** (49 000 bzw. 4%), **Österreich** (39 900 bzw. 3%) und das **Vereinigte Königreich** (38 000 bzw. 3%). Unter den Mitgliedstaaten mit mehr als 5 000 erstmaligen Asylbewerbern im Jahr 2016 stieg die Zahl im Vergleich zum Vorjahr am stärksten in **Griechenland** (38 000 erstmalige Asylbewerber mehr im Jahr 2016 als 2015 bzw. +339%), **Deutschland** (280 500 mehr bzw. +63%) und **Italien** (37 900 mehr bzw. +46%). Im Gegensatz dazu wurden die stärksten Rückgänge in den nordischen Mitgliedstaaten – **Schweden** (-86%), **Finnland** (-84%) und **Dänemark** (-71%) – sowie in **Ungarn** (-84%), **Belgien** (-63%) den **Niederlanden** (-55%) und **Österreich** (-53%) verzeichnet.

## Verhältnis erstmaliger Asylbewerber zur Einwohnerzahl in Deutschland am höchsten, in der Slowakei am niedrigsten

Im Vergleich zur Einwohnerzahl des jeweiligen Mitgliedstaates war die Zahl der erstmaligen Asylbewerber im Jahr 2016 in **Deutschland** (8 789 erstmalige Bewerber je eine Million Einwohner) am höchsten, vor **Griechenland** (4 625), **Österreich** (4 587), **Malta** (3 989), **Luxemburg** (3 582) und **Zypern** (3 350). Am niedrigsten war die Zahl hingegen in der **Slowakei** (18 Bewerber je eine Million Einwohner), **Portugal** (69), **Rumänien** (94), der **Tschechischen Republik** und **Estland** (je 114). Im Jahr 2016 wurden in der **EU** als Ganzes 2 360 erstmalige Asylbewerber je eine Million Einwohner registriert.

## Etwa 30% der erstmaligen Asylbewerber stammten aus Syrien

**Syrien** (28% der Gesamtzahl erstmaliger Asylbewerber in der EU) stand im Jahr 2016 wieder an erster Stelle der Staatsangehörigkeiten der Asylsuchenden in den EU-Mitgliedstaaten. Von den 334 800 **Syrern**, die 2016 zum ersten Mal einen Asylantrag in der EU einreichten, wurden fast 80% in **Deutschland** (266 250) registriert. Insgesamt stellten **Syrer** in dreizehn EU-Mitgliedstaaten die größte Gruppe der Asylsuchenden dar.

**Afghanistan** (15% der Gesamtzahl erstmaliger Asylbewerber) blieb das zweithäufigste Herkunftsland der Asylbewerber in den EU-Mitgliedstaaten im Jahr 2016. Von den 182 000 **Afghanen**, die 2016 zum ersten Mal in den EU-Mitgliedstaaten Asyl suchten, stellten nahezu 70% ihren Antrag in **Deutschland** (127 000). **Afghanen** stellten in fünf EU-Mitgliedstaaten die größte Gruppe der Asylsuchenden dar.

Mit 127 000 erstmaligen Bewerbern (bzw. 11% aller Bewerber in der EU) stand **Irak** im Jahr 2016 an dritter Stelle der Staatsangehörigkeiten der Asylsuchenden in den EU-Mitgliedstaaten. Drei Viertel reichten ihren Antrag in **Deutschland** ein (96 100).

## Erstmalige Asylbewerber in den EU-Mitgliedstaaten nach Staatsangehörigkeit, 2016

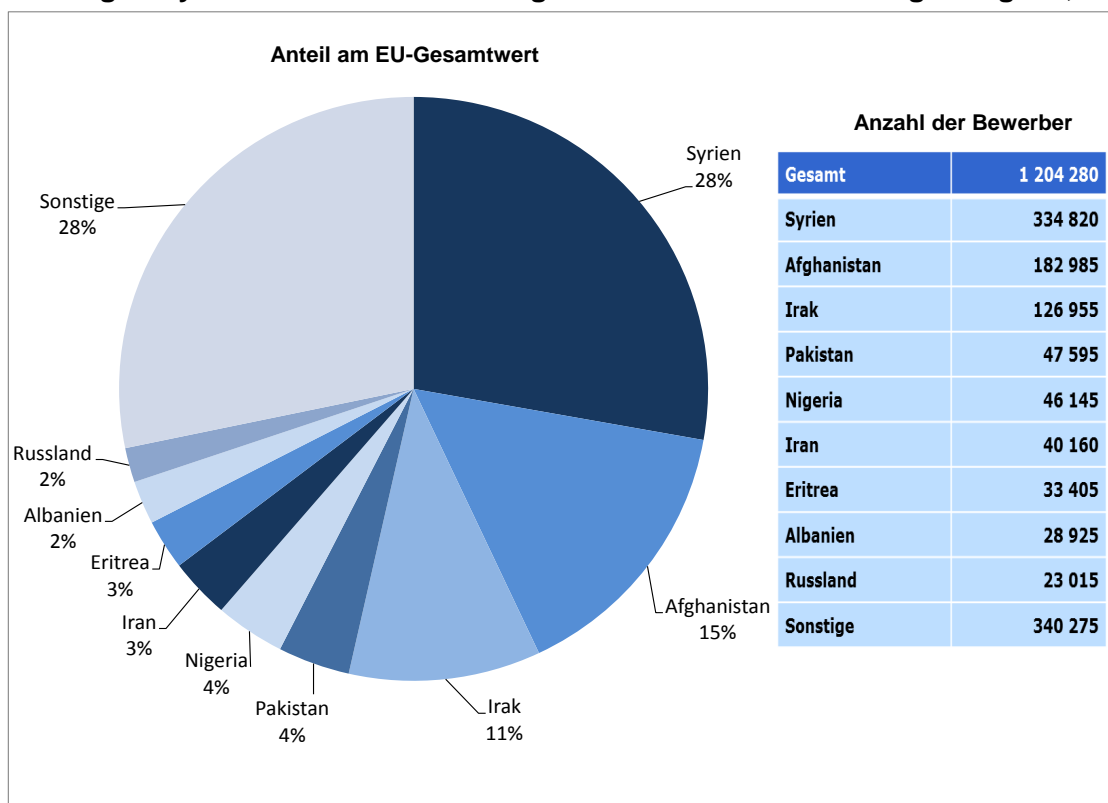

## Eine Million anhängige Asylanträge am Jahresende 2016

Anhängige Anträge auf internationalen Schutz sind Anträge, die zu einem gegebenen Zeitpunkt gestellt wurden und am Ende des Berichtszeitraums noch von der zuständigen nationalen Behörde geprüft werden. Mit anderen Worten bezieht sich dieser Begriff auf den „Bestand“ an Anträgen, bei denen die Entscheidung noch aussteht. Mit dieser Statistik soll die Arbeitsbelastung der einzelstaatlichen Behörden gemessen werden.

Ende 2016 waren in den EU-Mitgliedstaaten 1 094 100 Anträge auf internationalen Schutz immer noch Gegenstand der Prüfung durch die zuständigen nationalen Behörden. Ende 2015 waren es in etwa genauso viele (1 002 400). Mit 601 900 anhängigen Asylanträgen am Ende des Jahres 2016 (bzw. 55% der Gesamtzahl für die EU) hatte **Deutschland** den höchsten Anteil in der EU, vor **Italien** (99 900 Anträge bzw. 9%), **Schweden** (83 000 bzw. 8%) und **Österreich** (77 400 bzw. 7%).

### Anzahl der anhängigen Asylanträge am Ende des Monats in den EU-Mitgliedstaaten\*

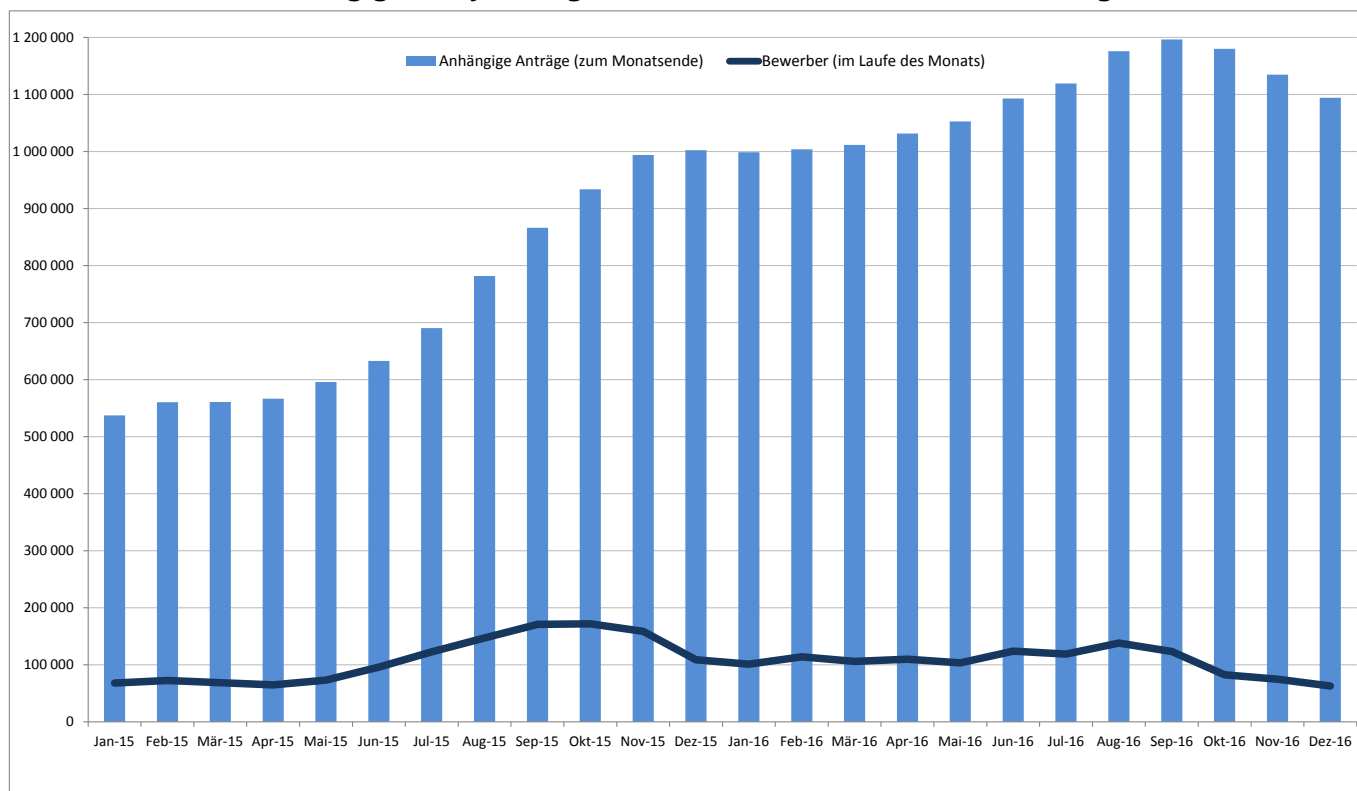

Der Quelldatensatz findet sich [hier](#).

Herausgeber: **Eurostat-Pressestelle**

**Vincent BOURGAIS**  
Tel. +352-4301-33444  
[eurostat-pressoffice@ec.europa.eu](mailto:eurostat-pressoffice@ec.europa.eu)

 [@EU\\_Eurostat](#)

 [EurostatStatistics](#)

Erstellung der Daten:

**Alexandros BITOULAS**  
Tel. +352-4301-37608  
[alexandros.bitoulas@ec.europa.eu](mailto:alexandros.bitoulas@ec.europa.eu)

**Piotr JUCHNO**  
Tel. +352-4301-36240  
[piotr.juchno@ec.europa.eu](mailto:piotr.juchno@ec.europa.eu)

 [ec.europa.eu/eurostat/](http://ec.europa.eu/eurostat/)

 **Medien-Anfragen:** Eurostat Media Support / Tel. +352-4301-33408 / [eurostat-mediasupport@ec.europa.eu](mailto:eurostat-mediasupport@ec.europa.eu)

## Erstmalige Asylbewerber in den EU-Mitgliedstaaten

	Zahl der erstmaligen Bewerber			Anteil am EU-Gesamtwert (in %)	Zahl der Bewerber je eine Million Einwohner*
	2015	2016	Entwicklung (in%) 2016 / 2015	2016	2016
<b>EU</b>	<b>1 257 030</b>	<b>1 204 280</b>	<b>-4%</b>	<b>100,0%</b>	<b>2 360</b>
Belgien	38 990	14 250	-63%	1,2%	1 260
Bulgarien	20 165	18 990	-6%	1,6%	2 655
Tschech. Republik	1 235	1 200	-3%	0,1%	114
Dänemark	20 825	6 055	-71%	0,5%	1 061
Deutschland	441 800	722 265	+63%	60,0%	8 789
Estland	225	150	-34%	0,0%	114
Irland	3 270	2 235	-32%	0,2%	473
Griechenland	11 370	49 875	+339%	4,1%	4 625
Spanien	14 600	15 570	+7%	1,3%	335
Frankreich	70 570	75 990	+8%	6,3%	1 138
Kroatien	140	2 150	+1413%	0,2%	513
Italien	83 245	121 185	+46%	10,1%	1 998
Zypern	2 105	2 840	+35%	0,2%	3 350
Lettland	330	345	+5%	0,0%	175
Litauen	275	410	+51%	0,0%	142
Luxemburg	2 360	2 065	-13%	0,2%	3 582
Ungarn	174 435	28 215	-84%	2,3%	2 870
Malta	1 695	1 735	+2%	0,1%	3 989
Niederlande	43 035	19 285	-55%	1,6%	1 136
Österreich	85 505	39 860	-53%	3,3%	4 587
Polen	10 255	9 780	-5%	0,8%	258
Portugal	870	710	-18%	0,1%	69
Rumänien	1 225	1 855	+51%	0,2%	94
Slowenien	260	1 265	+389%	0,1%	613
Slowakei	270	100	-63%	0,0%	18
Finnland	32 150	5 275	-84%	0,4%	961
Schweden	156 110	22 330	-86%	1,9%	2 267
Ver. Königreich	39 720	38 290	-4%	3,2%	586
Island	:	1 105	:	-	3 320
Liechtenstein	:	75	:	-	2 047
Norwegen	30 470	3 240	-89%	-	622
Schweiz	38 060	25 820	-32%	-	3 101

Die Zahlen der erstmaligen Asylbewerber werden auf die Endziffern 0 bzw. 5 gerundet. Die Berechnungen basieren auf exakten Daten.

\* „Einwohner“ bezieht sich auf die Wohnbevölkerung am 1. Januar 2016.

: Daten nicht verfügbar

- Nicht zutreffend

Der Quelldatensatz findet sich [hier](#).

## Erstmalige Asylbewerber nach Staatsangehörigkeit im Jahr 2016

	Bewerber	Die drei am stärksten vertretenen Staatsangehörigkeiten bei erstmaligen Asylbewerbern								
	#	Erste Staatsangehörigkeit	#	%	Zweite Staatsangehörigkeit	#	%	Dritte Staatsangehörigkeit	#	%
<b>EU</b>	<b>1 204 280</b>	<b>Syrien</b>	<b>335 265</b>	<b>28</b>	<b>Afghanistan</b>	<b>182 985</b>	<b>15</b>	<b>Irak</b>	<b>126 955</b>	<b>11</b>
Belgien	14 250	Syrien	2 340	16	Afghanistan	2 225	16	Irak	760	5
Bulgarien	18 990	Afghanistan	8 645	46	Irak	5 240	28	Syrien	2 585	14
Tschech. Republik	1 200	Ukraine	355	30	Irak	140	12	Kuba	80	7
Dänemark	6 055	Syrien	1 255	21	Afghanistan	1 110	18	Staatenlos*	490	8
Deutschland	722 265	Syrien	266 250	37	Afghanistan	127 010	18	Irak	96 115	13
Estland	150	Syrien	45	30	Irak	20	13	Iran	10	7
Irland	2 235	Syrien	245	11	Pakistan	235	11	Albanien	220	10
Griechenland	49 875	Syrien	26 630	53	Irak	4 770	10	Pakistan	4 420	9
Spanien	15 570	Venezuela	3 960	25	Syrien	2 920	19	Ukraine	2 550	16
Frankreich	75 990	Albanien	6 850	9	Afghanistan	6 065	8	Sudan	6 055	8
Kroatien	2 150	Afghanistan	685	32	Syrien	335	16	Irak	335	16
Italien	121 185	Nigeria	26 550	22	Pakistan	13 470	11	Gambia	8 845	7
Zypern	2 840	Syrien	1 165	41	Somalia	225	8	Pakistan	205	7
Lettland	345	Syrien	150	43	Afghanistan	35	10	Russland	25	7
Litauen	410	Syrien	165	40	Russland	50	12	Irak	40	10
Luxemburg	2 065	Syrien	330	16	Albanien	220	11	Kosovo**	195	9
Ungarn	28 215	Afghanistan	10 775	38	Syrien	4 875	17	Pakistan	3 650	13
Malta	1 735	Libyen	655	38	Syrien	285	16	Eritrea	255	15
Niederlande	19 285	Syrien	2 865	15	Eritrea	1 865	10	Albanien	1 665	9
Österreich	39 860	Afghanistan	11 500	29	Syrien	8 730	22	Irak	2 735	7
Polen	9 780	Russland	7 435	76	Tadschikistan	830	8	Ukraine	595	6
Portugal	710	Ukraine	140	20	Kongo	50	7	Guinea	50	7
Rumänien	1 855	Syrien	805	43	Irak	460	25	Pakistan	95	5
Slowenien	1 265	Afghanistan	410	32	Syrien	270	21	Irak	115	9
Slowakei	100	Ukraine	15	15	Pakistan	15	15	Irak	10	10
Finnland	5 275	Irak	1 080	20	Afghanistan	685	13	Syrien	600	11
Schweden	22 330	Syrien	4 710	21	Afghanistan	2 145	10	Irak	2 045	9
Ver. Königreich	38 290	Iran	4 780	12	Pakistan	3 700	10	Irak	3 645	10
Island	1 105	Ehe. jug. Rep. Mazedonien	460	42	Albanien	230	21	Irak	75	7
Liechtenstein	75	Serbien	15	20	Ukraine	10	13	Somalia	5	7
Norwegen	3 240	Eritrea	545	17	Syrien	540	17	Afghanistan	365	11
Schweiz	25 820	Eritrea	5040	20	Afghanistan	3185	12	Syrien	2040	8

Die Zahlen der erstmaligen Asylbewerber werden auf die Endziffern 0 bzw. 5 gerundet. Die Berechnungen basieren auf exakten Daten.

\* Staatenlos ist eine Person, die von keinem Staat als Bürger anerkannt wird.

\*\* Kosovo gemäß Resolution 1244/99 des UN-Sicherheitsrates.

Der Quelldatensatz findet sich [hier](#).

## Geografische Informationen

Zur **Europäischen Union (EU)** gehören Belgien, Bulgarien, die Tschechische Republik, Dänemark, Deutschland, Estland, Irland, Griechenland, Spanien, Frankreich, Kroatien, Italien, Zypern, Lettland, Litauen, Luxemburg, Ungarn, Malta, die Niederlande, Österreich, Polen, Portugal, Rumänien, Slowenien, die Slowakei, Finnland, Schweden und das Vereinigte Königreich.

## Methoden und Definitionen

Daten zum Thema Asyl werden Eurostat von den Innen- oder Justizministerien oder von Einwanderungsbehörden der Mitgliedstaaten gemäß Artikel 4 der Verordnung (EG) 862/2007 vom 11. Juli 2007 zu Gemeinschaftsstatistiken über Wanderung und internationalen Schutz zur Verfügung gestellt. Darüber hinaus übermitteln die Mitgliedstaaten Daten zu erstmaligen Asylbewerbern auf freiwilliger Basis.

Der EU-Gesamtwert entspricht der Summe der Daten der Mitgliedstaaten. Die Daten der Mitgliedstaaten beziehen sich auf die Anzahl der Personen, die erstmals einen Asylantrag in dem jeweiligen Mitgliedstaat stellen. Es ist jedoch möglich, dass Personen in einem gegebenen Referenzjahr in mehr als einem Mitgliedstaat einen Antrag auf internationalen Schutz stellen. Infolgedessen kann der EU-Gesamtwert solche Mehrfachbewerber beinhalten. Einer Schätzung zufolge, die auf den jüngsten verfügbaren Dublin-Statistiken basiert, stellten etwa 6% der Asylbewerber in der EU einen Antrag in mehr als einem Mitgliedstaat im Laufe desselben Jahres.

Ein **Antrag auf internationalen Schutz** schließt gemäß der Definition in Artikel 2 Buchstabe g der Richtlinie 2004/83/EG des Rates Anträge auf Zuerkennung der Flüchtlingseigenschaft oder auf subsidiären Schutzstatus ein; dabei ist unerheblich, ob der Antrag bei der Ankunft an der Grenze oder im Land gestellt wurde und ob die Person legal (z. B. als Tourist) oder illegal eingereist ist.

Ein **erstmaliger Asylbewerber** ist eine Person, die während des Bezugszeitraums erstmals einen Antrag auf internationalen Schutz gestellt hat oder als Familienangehöriger in einen solchen Antrag einbezogen ist. Wird bei Anträgen später festgestellt, dass die Bewerber einem Dublin-Verfahren unterliegen, so sind diese Anträge in der Statistik über erstmalige Asylanträge enthalten, sofern diese Personen auch Gegenstand eines erstmaligen Asylantrags sind. Eine Person kann nur dann als erstmaliger Asylbewerber erfasst werden, wenn sie im Meldeland noch nie einen Antrag auf internationalen Schutz gestellt hat – unabhängig davon, ob sie in einem anderen Mitgliedstaat der Europäischen Union einen Antrag gestellt hat.

Diese Pressemitteilung bezieht sich auf „erstmalige Asylbewerber“. Der Indikator „erstmalige Asylbewerber“ schließt Wiederholungsbewerber, also Personen, die mehr als einmal in einem Land einen Asylantrag gestellt haben, aus; er gibt somit die Anzahl der Personen, die in den Mitgliedstaaten der EU internationalen Schutz beantragen, genauer an. Die Verwendung dieses Indikators ist jetzt möglich, da alle Mitgliedstaaten in der Lage sind, die entsprechenden Daten an Eurostat zu übermitteln.

Eine Person, die Gegenstand eines **anhängigen Antrags** ist, bezeichnet eine Person, auf die sich ein Antrag auf internationalen Schutz bezieht, der am Ende des Berichtszeitraums noch von der zuständigen nationalen Stelle geprüft wird. Die Statistik enthält die Zahl der Personen mit anhängigen Anträgen in allen Instanzen des Verwaltungs- und/oder Gerichtsverfahrens (siehe Artikel 4 Absatz 1 Buchstabe b der Verordnung).

## Weitere Informationen

Eurostat-Datenbank, [Rubrik Asyl und gesteuerte Migration](#)

Eurostat, [Metadaten](#) zur Asylbewerberstatistik

Eurostat, [„Statistics Explained“-Artikel](#) über vierteljährliche Asylzahlen

Eurostat, [„Statistics Explained“-Artikel](#) über jährliche Asylzahlen

Eurostat, [interaktive Infografik](#) über Asylbewerber im Jahr 2016.