

## LINK UTILI

### Testo dell'EUTR:

<http://eur-lex.europa.eu/LexUriServ/LexUriServ.do?uri=CELEX:32010R0995:IT:NOT>

### Sintesi dell'EUTR:

[http://ec.europa.eu/environment/forests/timber\\_regulation.htm#products](http://ec.europa.eu/environment/forests/timber_regulation.htm#products)

### Documento di orientamento sull'EUTR:

[http://ec.europa.eu/environment/forests/pdf/guidance\\_document.pdf](http://ec.europa.eu/environment/forests/pdf/guidance_document.pdf)



## Ti occupi di legname?

Hai sentito? Il 3 marzo 2013 entrerà in vigore il Regolamento Legno (EUTR) per contrastare la commercializzazione del legname tagliato illegalmente in Europa.



**Sito Internet  
del Regolamento Legno:**  
<http://ec.europa.eu/eutr2013>

<http://ec.europa.eu/eutr2013>

# IL NUOVO REGOLAMENTO LEGNO (EUTR)

L'EUTR vieta l'immissione sul mercato del legname raccolto illegalmente e dei prodotti da esso derivati. Il regolamento si applica al legno e ai prodotti del legno commercializzati per la prima volta nell'UE.

## PERCHÉ C'È BISOGNO DI UNA NUOVA LEGISLAZIONE?

L'UE intende fermare i tagli illegali alla radice: la raccolta del legno in modalità che violano la legge o i regolamenti nel paese di produzione.

## QUALI SONO I PROBLEMI CONNESSI CON I TAGLI ILLEGALI?



### Economici

Comportano **perdita di proventi** e **compromette** gli sforzi degli **operatori legittimi**.



### Ambientali

Sono associati alla **deforestazione**, al **cambiamento climatico** e alla **perdita di biodiversità**.



### Sociali

Sono legati a **conflitti** per terre e risorse e alla **perdita di potere** delle **comunità locali**.

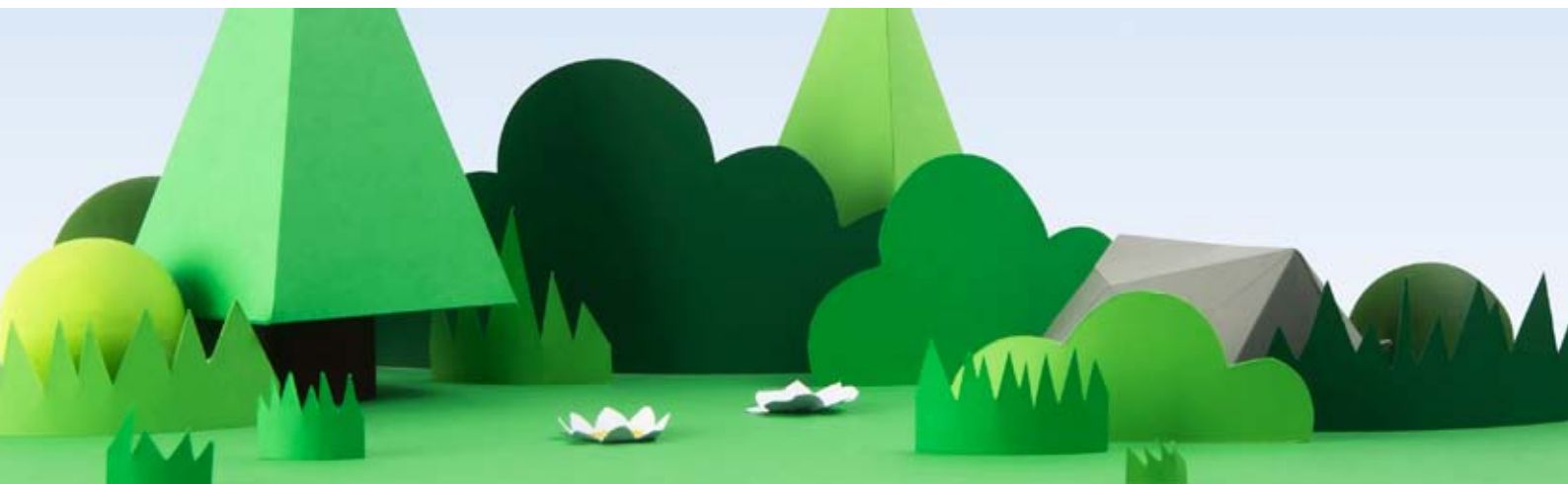

## CHI È INTERESSATO?

Il regolamento suddivide i soggetti che lavorano con il legno o i prodotti da esso derivati in due categorie: **operatori e commercianti**.

### OPERATORI

Immettono sul mercato europeo legno o prodotti da esso derivati *per la prima volta*.

#### La loro responsabilità

Devono esercitare la **"dovuta diligenza"** nell'immettere legno nel mercato europeo. È loro responsabilità ridurre al minimo i rischi connessi al legno proveniente o prodotto da fonti illegali. Ciò significa che gli operatori devono adottare un sistema di gestione del rischio chiamato sistema di "dovuta diligenza" basato su:

- **informazioni**
- **valutazione del rischio**
- **attenuazione del rischio**

### COMMERCANTI

Acquistano o vendono, a fini commerciali, legno o prodotti derivati *già immessi* sul mercato interno.

#### La loro responsabilità

Devono conservare le informazioni sui fornitori ed i clienti, cosicché il legno possa essere rintracciato nel modo più semplice possibile.



## COME DEVONO ESERCITARE LA "DOVUTA DILIGENZA" GLI OPERATORI?

Gli operatori possono decidere di sviluppare il proprio sistema di dovuta diligenza o usare quello sviluppato da un **organismo di controllo**. Cerca l'organismo di controllo più vicino a te sul nostro sito web.

## LE LICENZE FLEGT O I PERMESSI CITES VENGONO PRESI IN CONSIDERAZIONE?

Se il legname è già provvisto di una licenza **FLEGT** o del permesso **CITES**, è di per sé legale (conforme ai requisiti del regolamento).

## QUALI PRODOTTI SONO INTERESSATI?

Il provvedimento legislativo si applica sia al legname e ai prodotti del legno elaborati nell'UE, sia a quelli importati. Non riguarda, tuttavia, tutto il legname e i prodotti derivati.

Un elenco completo dei prodotti interessati dalla norma può essere consultato nell'Allegato all'EUTR.

## QUALI PRODOTTI NON SONO INTERESSATI?

L'elenco di seguito riportato non è esaustivo.

- Prodotti riciclati
- Carta stampata come libri, riviste e quotidiani
- Materiale di imballaggio contenente merce e usato esclusivamente per sostenere, proteggere o trasportare un altro prodotto
- Alcuni prodotti a base di bambù e rattan
- **Altri prodotti non indicati nell'Allegato\***

## COME VIENE APPLICATA LA NORMA?

Il regolamento è vincolante in tutti gli Stati membri. Il legislatore di ogni paese stabilirà sanzioni in modo da garantire il rispetto del provvedimento. In ogni paese vi sarà un'**autorità competente** che coordinerà l'applicazione del regolamento.

L'EUTR non è una misura applicata alla frontiera: le importazioni non verranno controllate alla frontiera.

(\*) Per sapere se un prodotto è assoggettato al regolamento, gli importatori possono consultare la Nomenclatura combinata presente nell'Allegato I al regolamento (CEE) del Consiglio n. 2658/87.