COMISIÓN EUROPEA

Ayuda humanitaria y Protección Civil

NICARAGUA Ayuda humanitaria de la Comisión Europea

Ficha País
Julio, 2012

ayuda humanitaria

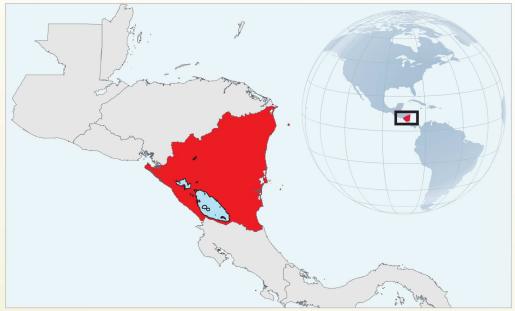

Desde 1994, la Comisión Europea, a través de su Departamento de Ayuda Humanitaria y Protección Civil (ECHO), ha aportado 47 millones de euros en ayuda humanitaria para Nicaragua. De ellos, un 36% ha sido dedicado a la puesta en marcha de proyectos de preparación ante desastres. La asistencia que brinda ECHO en Nicaragua se centra en la respuesta a fenómenos como huracanes, inundaciones, deslizamientos, terremotos y sequías; así como en la preparación de las poblaciones para enfrentar dichos fenómenos. Entre 2011 y 2012, ECHO ha destinado 3.1 millones de euros para dar respuesta a la Depresión Tropical 12-E y para actividades de preparación ante desastres en contextos urbanos y en zonas aisladas como la RAAN y la RAAS. Además, se ha trabajado en la resiliencia ante los efectos de la sequía en el Corredor Seco.

Distribución por tipo de evento

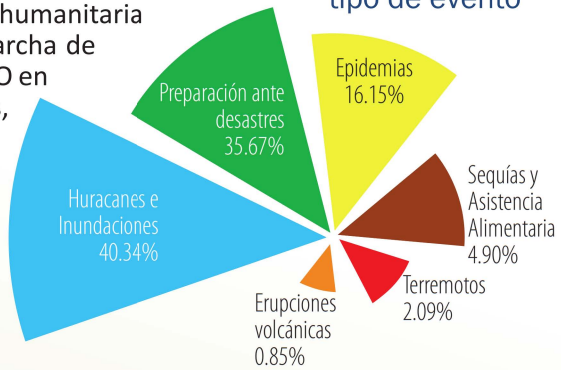

Financiamiento ECHO en Nicaragua 1994-2012: € 47 millones

Distribución por año

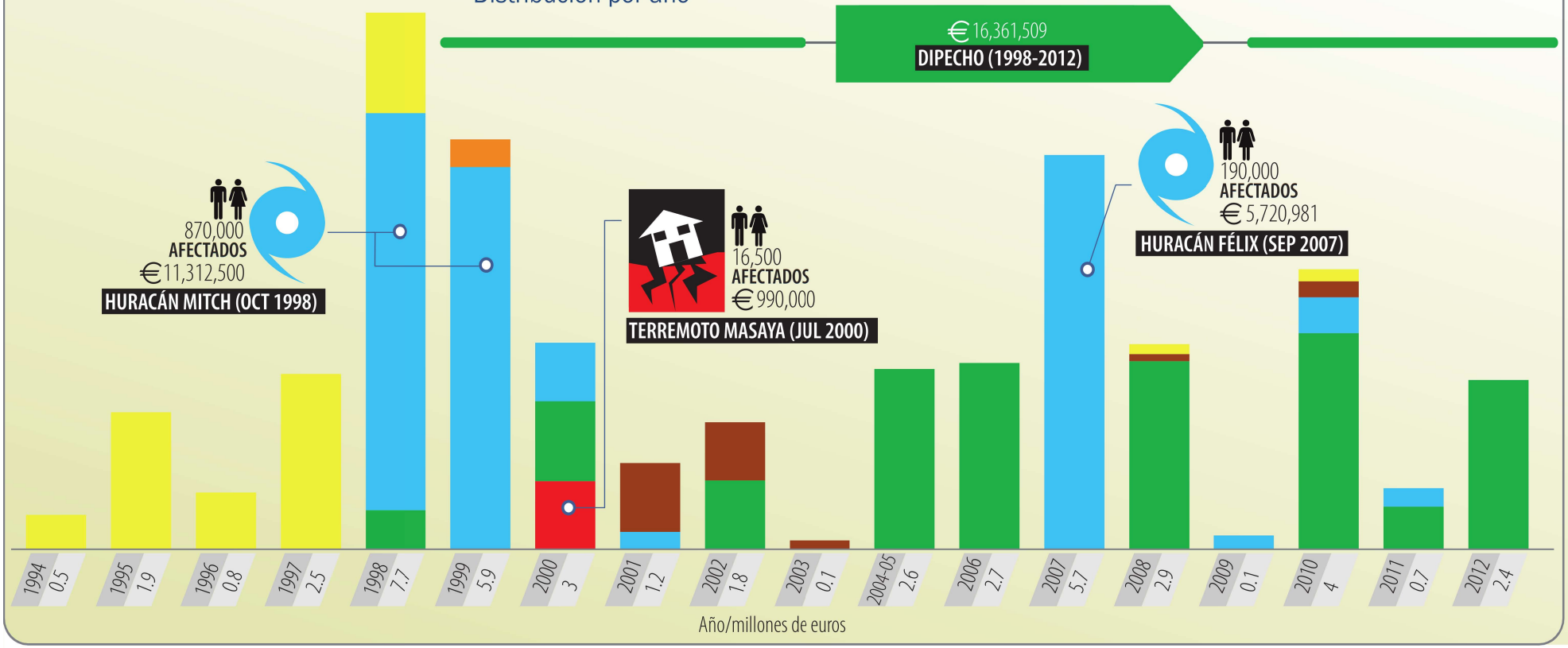

http://ec.europa.eu/echo

Principios Humanitarios: Humanidad Neutralidad Imparcialidad Independencia

COMISIÓN EUROPEA

Ayuda humanitaria y Protección Civil

ayuda humanitaria

Nuestras acciones en 2011-2012 en Nicaragua

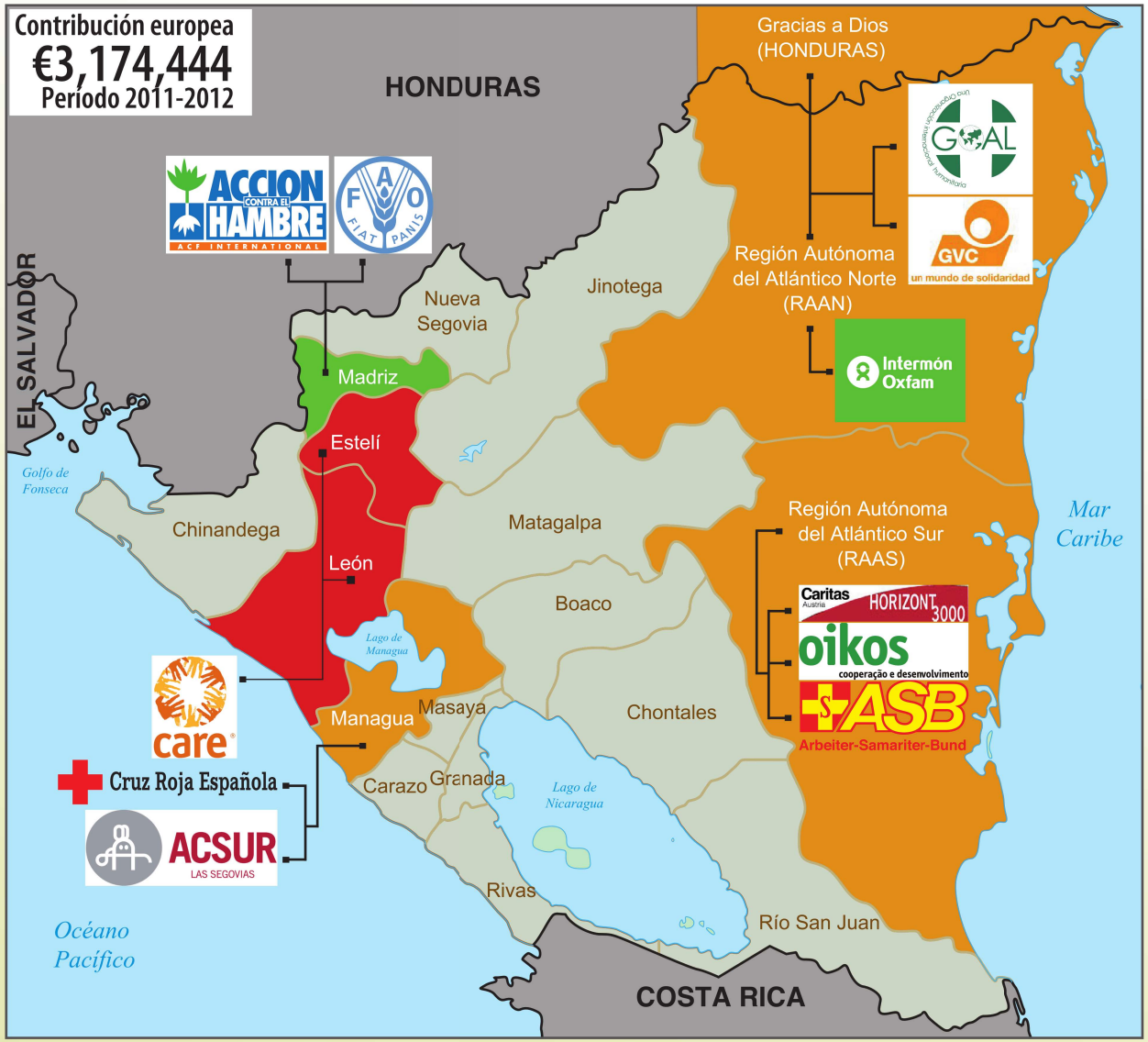

Área de intervención	Proyectos regionales DIPECHO (6 países)
Preparación ante Desastres (DIPECHO) Jul. 2012 - Dic. 2013	Plan Por la niñez; unicef; UNISDR Oficina de las Naciones Unidas para la Reducción del Riesgo de Desastres
Respuesta a Emergencia DT 12-E Dic. 2011 - Jun. 2012	Federación Internacional de Sociedades de la Cruz Roja y de la Media Luna Roja
Resiliencia ante Sequía Jul. 2011 - Dic. 2012	

Un donante humanitario clave

La Comisión Europea tiene un firme compromiso de ayudar a las víctimas de crisis humanitarias. Desde 1992, su Departamento de Ayuda Humanitaria y Protección Civil (ECHO) ha proporcionado asistencia a las víctimas de catástrofes y conflictos fuera de las fronteras de la Unión Europea. **La ayuda se brinda a las víctimas de manera imparcial**, con independencia de su nacionalidad, religión, sexo, origen étnico o afiliación política.

La acción humanitaria de la Comisión descansa sobre dos pilares: la **respuesta a emergencias** y la **preparación ante desastres naturales**.

En el primer caso, ECHO brinda ayuda en forma de suministro de bienes (alimentos, material médico, medicinas, ropa, refugios, abastecimiento de agua) o de servicios (atención médica, expertos en saneamiento, apoyo logístico y rehabilitaciones de emergencia). La Comisión financia asimismo proyectos para aumentar la capacidad de respuesta de autoridades y comunidades vulnerables en caso de emergencia, y mitigar sus consecuencias en las regiones propensas a los desastres.

Las acciones de ECHO siempre se fundamentan en los principios humanitarios: **humanidad, neutralidad, imparcialidad e independencia**. Los programas que la ayuda europea financia son desarrollados en el terreno por sus socios operacionales: agencias humanitarias de Naciones Unidas, el Movimiento Internacional de la Cruz Roja y Organizaciones No Gubernamentales.

CONTACTOS

Comisión Europea
Departamento de Ayuda Humanitaria y Protección Civil (ECHO)
Oficina para Centroamérica
De la entrada principal del Colegio Teresiano 1 ½c. al Este
Managua, Nicaragua
Tel.: (505) 2270 6201
Correo: ECHO-Nicaragua@ec.europa.eu

http://ec.europa.eu/echo

Última actualización: 9 de julio de 2012