



European Commission
Agriculture and Rural Development



La verifica dello “Stato di salute” della PAC: Proposte legislative

***Direzione Generale Agricoltura e Sviluppo Rurale
Commissione Europea***



European Commission
Agriculture and Rural Development

Valutazione e aggiustamento della PAC oggi (1/3)

■ ***Il contesto attuale***

- Il significativo aumento dei prezzi agroalimentari rifocalizza l'attenzione sull'agricoltura
- La PAC ha già introdotto aggiustamenti congiunturali per far fronte alle crisi
- Le proposte contenute nell'Health Check sono un affinamento della riforma della PAC



European Commission
Agriculture and Rural Development

Valutazione e aggiustamento della PAC oggi (2/3)

- ***La PAC é oggi una politica profondamente riformata e più efficace***
 - Sostegno largamente disaccoppiato e soggetto al rispetto della condizionalità
 - Ruolo dei meccanismi di intervento fortemente ridotto
 - Rafforzamento dei fondi destinati allo Sviluppo Rurale e dei suoi strumenti



La Spesa e le riforme della PAC

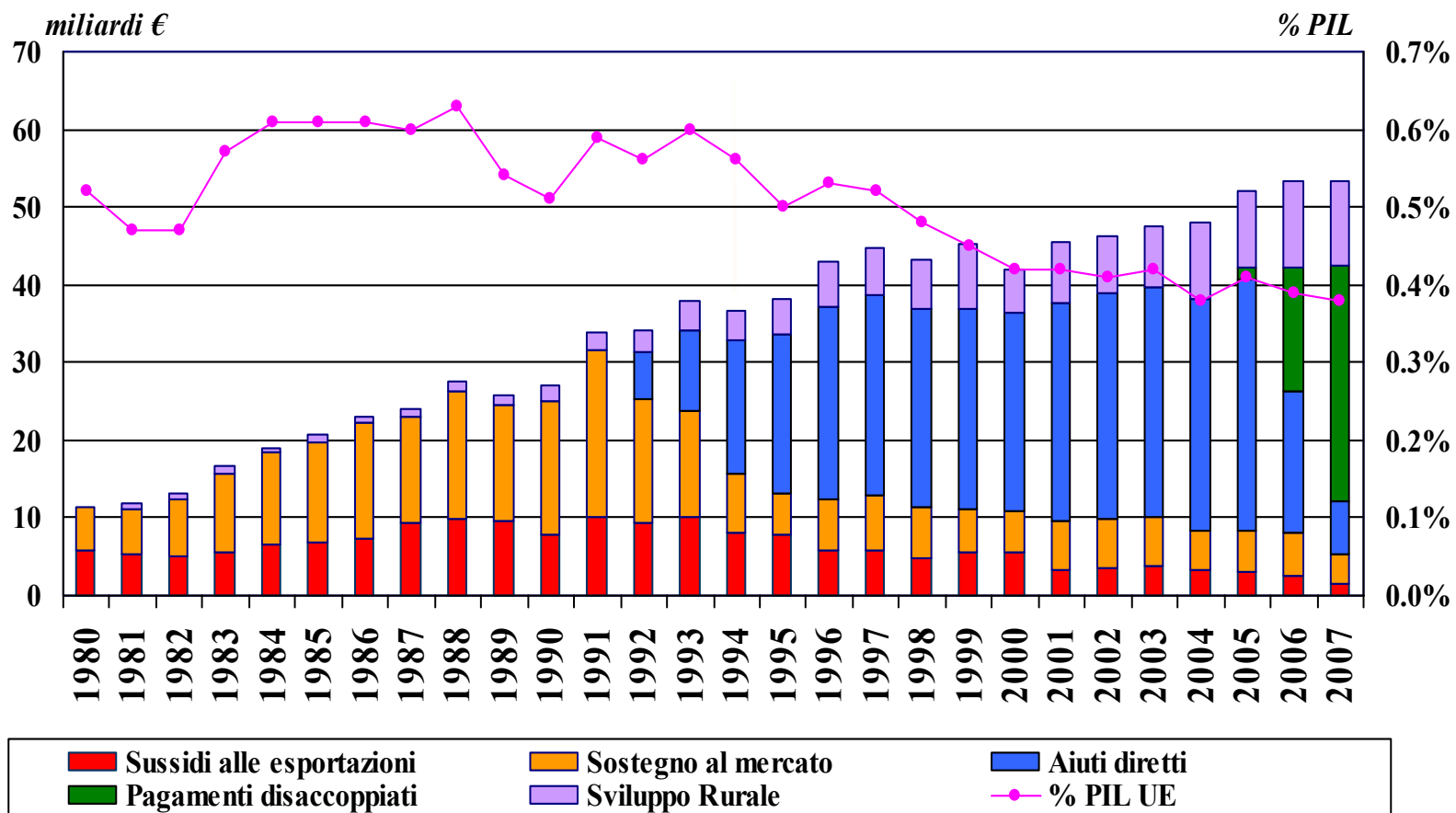



Valutazione e Aggiustamento della PAC di oggi (3/3)

- ***Ulteriori miglioramenti affrontati nella “Health Check”***
 - Rendere il Pagamento Unico più efficace, più efficiente e più semplice
 - Adattare gli strumenti per meglio cogliere le opportunità offerte dal mercato
 - Migliorare la risposta alle nuove sfide (cambiamenti climatici, bioenergie, gestione delle risorse idriche) e alle sfide già esistenti (biodiversità)



Aiuti Diretti (1/2)

- ***Rendere più uniforme il valore del RPU ed estensione del RPUS***
 - Gli SM possono rendere il RPU più uniforme
 - I nuovi SM possono estendere l'applicazione del RPUS fino alla fine del 2013

- ***Semplificazione del RPU, compresa l'abolizione del set-aside***
 - Abolizione dei titoli di set-aside, fusione con i titoli ordinari
 - Semplificazione delle regole
 - Introduzione di soglie minime di sostegno

- ***Condizionalità***
 - Eliminazione delle norme ridondanti e degli articoli non rilevanti per l'attività agricola
 - Aggiunta di norme nella lista delle buone condizioni agronomiche e ambientali (BCAA)



Aiuti Diretti (2/2)

- ***Disaccoppiamento parziale e altri regimi di sostegno***
 - Disaccoppiamento totale dal 2010 per alcuni settori
 - Gli SM possono mantenere accoppiati il premio alla vacca nutrice e i premi ovicaprini
 - Abolizione del aiuto ad ettaro per le colture energetiche

- ***Revisione articolo 69***
 - Più risorse finanziarie disponibili
 - Misure mirate per le regioni/comparti svantaggiati economicamente o da un punto di vista ambientale
 - Gli SM possono implementare misure per la gestione del rischio



Misure di mercato

- ***Quote latte***
 - Incremento dell'1% annuale dal 2009 al 2013
 - Clausola di revisione nel 2011 per verificare gli sviluppi del mercato

- ***Cereali***
 - Intervento per frumento panificabile tramite aste, senza alcun limite quantitativo
 - Limiti quantitativi fissati a zero per cereali da foraggio
 - Abolizione dell'intervento per il grano duro

- ***Altre misure di intervento***
 - Abolizione dell'intervento per riso e carni suine
 - Intervento per i prodotti lattiero caseari tramite aste anche nei limiti quantitativi

- ***Altri regimi di sostegno***
 - Disaccoppiamento degli aiuti alla trasformazione, con periodi di transizione



Sviluppo Rurale

- ***Far fronte alle nuove sfide (cambiamento climatico, energie rinnovabili, gestione dell'acqua, biodiversità)***
 - Gli SM dovrebbero utilizzare i nuovi fondi della modulazione per rinforzare misure già esistenti collegate alle nuove sfide

- ***...con le risorse aggiuntive della modulazione progressiva***

Limiti (in €)	2009	2010	2011	2012
1 a 5 000	0	0	0	0
da 5 000 a 99 999	2%	4%	6%	8%
da 100 000 a 199 999	5%	7%	9%	11%
da 200 000 a 299 999	8%	10%	12%	14%
Sopra 300 000	11%	13%	15%	17%



In conclusione, l'Health Check

- ***Semplifica e indirizza meglio il sostegno agli agricoltori***
- ***Risponde alla crisi dei prezzi e alle nuove opportunità di mercato rimuovendo i controlli all'offerta***
- ***Rinforza lo Sviluppo Rurale per rispondere alle nuove sfide***



European Commission
Agriculture and Rural Development

Per ulteriori informazioni

- ***CAP Health Check***

http://ec.europa.eu/agriculture/healthcheck/index_en.htm

- ***Agricoltura Europea e riforma della PAC***

http://ec.europa.eu/agriculture/index_it.htm

- ***Analisi Economica e Valutazione***

http://ec.europa.eu/agriculture/analysis/index_en.htm

- ***Analisi di Politica Agricola e Prospettive***

http://ec.europa.eu/agriculture/analysis/perspec/index_en.htm